

---

# BOLETÍN NOVIEMBRE 2021

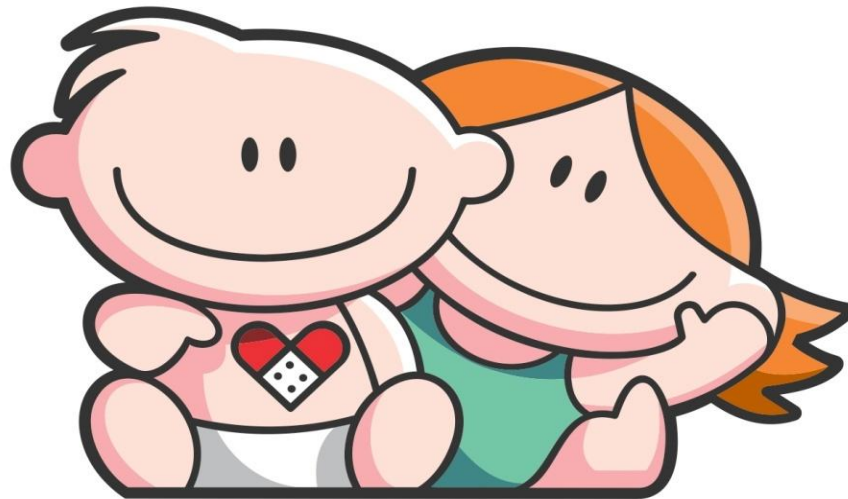

Hospital de Pediatría  
*Garrahan*

---

RESUMEN DE LA PRODUCCION HOSPITALARIA CORRESPONDIENTE A NOV /2021

<i>Producción Noviembre 2021</i>		<b>Total</b>	<i>Producción Noviembre 2021</i>		<b>Total</b>
<b>Consultas Externas *</b>		34.969	<b>Trasplante</b>	<i>Hematopoyéticos</i>	2
<b>Emergencias</b>		7.976	<b>Trasplante</b>	<i>Hepático</i>	4
<b>Entrevista Previa</b>		8.316	<b>Trasplante</b>	<i>Renal</i>	3
<b>Total Consultas Ambulatorias</b>		51.261	<b>Trasplante</b>	<i>Pulmonar</i>	-
*Estan incluidas las consultas realizadas por O.C.D.			<b>Trasplante</b>	<i>Cardíaco</i>	-
<b>Sesiones de Hospital de Dia</b>			<b>Implante Corazón Artificial</b>		-
	<i>Polivalente (incluye TAIS)</i>	356	<b>Implante Coclear</b>		1
	<i>Clínico-Oncológico</i>	2.465	<b>Implante Osteointegrado Oído Medio</b>		-
<b>Internación</b>			<b>Laboratorio</b>		
	<i>Ingresos</i>	2.008		<i>Determinaciones</i>	202.118
	<i>Egresos</i>	2.005	<b>Imágenes</b>		
	<i>Pacientes/Dia</i>	12.840		<i>Total</i>	15.867
<b>Cirugías</b>			<b>Terapia Radiante</b>		s/i
	<i>Programadas</i>	845	<i>(En proceso de Informatización)</i>		
	<i>Emergencia</i>	181	<b>Inmunohematología y Hemoterapia</b>		
	<i>Cesáreas</i>	-		<i>Nº Donantes atendidos</i>	1.048
	<i>Procedimiento Fetal</i>	-		<i>Nº de Transfusiones</i>	1.123
	<i>Nacimientos</i>	-			
<b>Anestiasias</b>		s/i			

## CONSULTAS EXTERNAS SEGUN TIPO Y ESPECIALIDAD - NOV /2021

SERVICIO	CONSULTAS EXTERNAS					Total	Días del Período	Prom. Diario de Consultas
	Orient.	Cons. Por Espec.	Multid	Int.H.Dia	Consultas a Distancia			
<b>ALIMENTACION</b>	-	168	503	102	22	<b>795</b>	21	37,86
<b>ANESTESIA</b>	-	3	-	-	-	<b>3</b>	21	0,14
<b>CARDIOLOGIA</b>	153	533	22	97	118	<b>923</b>	21	43,95
<b>CIRUGIA CARDIOVASCULAR</b>	-	40	-	-	5	<b>45</b>	21	2,14
<b>CIRUGIA GENERAL</b>	98	408	262	9	9	<b>786</b>	21	37,43
<b>CIRUGIA PLASTICA Y QUEMADOS*</b>	62	775	93	10	4	<b>944</b>	21	44,95
-Cirugía Plástica	62	501	92	10	2	<b>667</b>	21	31,76
-Quemados	-	34	-	-	1	<b>35</b>	21	1,67
-Cirugía Odonto Traumato Pediátrica	-	47	-	-	-	<b>47</b>	21	2,24
-Fonoaudiología	-	39	1	-	-	<b>40</b>	21	1,90
-Odontología	-	154	-	-	1	<b>155</b>	21	7,38
<b>CLIN. INTERDISCIPLINARIAS **</b>	-	426	58	80	60	<b>624</b>	21	29,71
-Psicopedagogía	-	170	-	59	26	<b>255</b>	21	12,14
-Fonoaudiología	-	61	-	-	2	<b>63</b>	21	3,00
-Maduración y Desarrollo	-	195	58	21	32	<b>306</b>	21	14,57
<b>CLINICA PEDIATRICA</b>	4.869	1.840	689	88	411	<b>7.897</b>	21	376,05
<b>Ci. Medicina Integradora</b>	-	-	-	-	-	<b>-</b>	21	0,00
<b>Ci. Orientación</b>	564	-	-	-	-	<b>564</b>	21	26,86
<b>Ci. Pediátrica Programada</b>	-	533	488	-	35	<b>1.056</b>	21	50,29
<b>Ci. Pediátrica Bajo Riesgo</b>	1.695	40	-	-	25	<b>1.760</b>	21	83,81
<b>Ci. Pediátrica Bajo Riesgo Vespertino</b>	1.594	15	-	-	1	<b>1.610</b>	21	76,67
<b>Ci. Pediátrica Mediano Riesgo</b>	1.015	201	-	-	-	<b>1.216</b>	21	57,90
<b>Ci. Pediátrica Ctról. Sínt. Paliativos</b>	-	107	-	45	16	<b>168</b>	21	8,00
<b>Ci. Pediátrica Ginecología</b>	-	307	48	30	25	<b>410</b>	21	19,52
<b>Ci. Adolescencia y Planificación Familiar</b>	-	314	-	13	25	<b>352</b>	21	16,76
<b>Ci. Pediátrica Condiciones Crónicas Complejas</b>	1	310	153	-	281	<b>745</b>	21	35,48
<b>Ci. Salud Ambiental</b>	-	13	-	-	3	<b>16</b>	21	0,76
<b>CRECIMIENTO Y DESARROLLO</b>	13	80	157	6	37	<b>293</b>	21	13,95
<b>DERMATOLOGIA</b>	391	552	84	153	30	<b>1.210</b>	21	57,62
<b>ENDOCRINOLOGIA</b>	85	764	17	108	57	<b>1.031</b>	21	49,10
<b>ENDOSCOPIA RESPIRATORIA</b>	52	326	-	20	8	<b>406</b>	21	19,33
<b>ERRORES CONG. DEL METABOL.</b>	-	105	-	17	101	<b>223</b>	21	10,62
<b>GASTROENTEROLOGIA</b>	94	438	371	69	68	<b>1.040</b>	21	49,52
<b>GENETICA</b>	-	262	157	48	87	<b>554</b>	21	26,38
<b>HEMATOLOGIA-ONCOLOGIA</b>	-	2.005	5	25	34	<b>2.069</b>	21	98,52
<b>HEMODINAMIA</b>	-	160	-	-	-	<b>160</b>	21	7,62

## CONSULTAS EXTERNAS SEGUN TIPO Y ESPECIALIDAD - NOV /2021

SERVICIO	CONSULTAS EXTERNAS					Total	Días de Período	Prom. Diario de Consultas
	Orient.	Cons. Por Espec.	Multid	Int.H.Dia	Consultas a Distancia			
HEMOTERAPIA: Medicina Transfusional	-	75	-	16	-	91	21	4,33
IMÁGENES: Intervencionismo	-	99	85	-	6	190	21	9,05
INFECTOLOGIA	31	437	-	18	12	498	21	23,71
INMUNOLOGIA	-	251	-	74	79	404	21	19,24
KINESIOLOGIA	-	183	198	56	-	437	21	20,81
NEFROLOGIA	49	928	71	48	32	1.128	21	53,71
NEUMONOLOGIA	69	351	137	112	10	679	21	32,33
NEUROCIROLOGIA	58	374	67	46	6	551	21	26,24
NEUROLOGIA	245	1.461	165	107	139	2.117	21	100,81
NUTRICION	1	236	577	107	14	935	21	44,52
O.C.D.	-	-	-	-	436	436	21	20,76
OFTALMOLOGIA	174	638	54	130	243	1.239	21	59,00
ORTOPEDIA	397	1.746	123	57	13	2.336	21	111,24
OTORRINOLARINGOLOGIA	156	262	1	27	-	446	21	21,24
PATOLOGIA ESPINAL	80	353	50	54	10	547	21	26,05
SALUD MENTAL	-	341	517	106	28	992	21	47,24
SERVICIO SOCIAL	-	748	197	30	-	975	21	46,43
TERAPIA RADIANTE	-	74	-	-	7	81	21	3,86
TRASPLANTE HEPATICO	-	95	253	-	18	366	21	17,43
UDECIP	-	1.375	-	-	-	1.375	21	65,48
-Preadmisión	-	1.183	-	-	-	1.183	21	56,33
-Prequirúrgico	-	192	-	-	-	192	21	9,14
UROLOGIA	35	404	114	24	38	615	21	29,29
<b>TOTAL GENERAL</b>	<b>7.112</b>	<b>19.316</b>	<b>5.027</b>	<b>1.844</b>	<b>2.142</b>	<b>35.441</b>	<b>21</b>	<b>1.687,67</b>

\*El Total de Cirugía Plástica y Quemados incluye las consultas de Cir.Odonto y Traumatología, Fonoaudiología y Odontología.

\*\* El Total de Clínicas Interdisciplinarias incluye las consultas de Fonoaudiología y Psicopedagogía

**El servicio de Epidemiología e Infectología realizó 3814 prestaciones en vacunatorio.**

**Se realizaron 84 prestaciones en Trailer Personal y 2072 en Trailer Pacientes.**

AREA DE EMERGENCIA - NOV /2021

SECTOR	CONSULTA PRESENCIAL	CONSULTA A DISTANCIA	TOTAL DE PRESTACIONES	PROMEDIO DIARIO CONSULTAS
<b>GUARDIA @</b>	5.877	9	5.886	196,20
<b>URGENCIAS *</b>	2.089	1	2.090	83,60
<b>TOTAL</b>	<b>7.966</b>	<b>10</b>	<b>7.976</b>	<b>265,87</b>

**El total incluye los pacientes atendidos en (#).**

<b>REANIMACION #</b>	266	8,87
<b>POSTA DE HIDRATACION #</b>	5	0,17
<b>NEBULIZATORIO #</b>	923	30,77
<b>PROCEDIMIENTOS #</b>	74	2,47

@ Lunes a Viernes de 16hs. a 8hs.

Sábados de 12hs. a 8hs.

Domingos y Feriados de 8hs. a 8hs.

\* Lunes a Viernes de 8hs. a 16hs.

Sábados de 8hs. a 12hs.

AREA DE INTERNACION					
Ingresos	Pases de	Altas domic.	Derivaciones	Pases A	Defunciones
1007	30	154	34	846	2

U.C.E.					
Ingresos	Pases de	Altas domic.	Derivaciones	Pases A	Defunciones
3	382	204	62	118	-

CONSULTORIOS MULTIDISCIPLINARIOS - NOV /2021

<b>PATOLOGIAS</b>	<b>Presencial</b>	<b>No Presencial</b>	<b>TOTAL CONSULTAS</b>
<b>PATOLOGIA ESOFAGICA</b>	8	-	8
<b>MEGACOLON</b>	26	2	28
<b>PATOLOGIA COLONICA</b>	37	-	37
<b>HIPERTENSION ARTERIAL</b>	17	4	21
<b>DISPLASIA ESQUELETICA</b>	60	-	60
<b>ENFERMEDAD CELIACA</b>	45	-	45
<b>TORAX QUIRURGICO</b>	-	-	-
<b>E.P.O.C.</b>	8	-	8
<b>MIELOMENINGOCELE</b>	41	9	50
<b>ALTERACION MECANICA RESPIRATORIA</b>	-	-	-
<b>CONSULTORIO DE FIBROSIS QUISTICA</b>	110	-	110
<b>CONSULTORIO PRENATAL</b>	23	-	23
<b>PERIQUIRURGICO COLUMNA</b>	-	-	-
<b>CONSULT. PRETRASPLANTE HEPATICO</b>	31	2	33
<b>CONTROL DE Tx HEPÁTICO</b>	189	30	219
<b>ASMA CRÓNICO</b>	10	-	10
<b>CONSULTORIO DE HIPOFISIS</b>	4	-	4
<b>PATOLOGIA MAMARIA</b>	7	-	7
<b>DIETA CETOGENICA</b>	88	77	165
<b>FLAP</b>	-	-	-
<b>DIABETES</b>	228	9	237
<b>DEGLUCIÓN Y ALIMENTACION</b>	5	15	20
<b>PROTECCION INFANTO JUVENIL</b>	-	-	-
<b>GRUPO INTERDISC. ANOMAL. VASCULARES</b>	84	-	84
<b>RAQUITISMO HIPOFOSFATÉMICO</b>	11	2	13
<b>C.A.S.E.</b>	-	-	-
<b>MALFORMACION ANO RECTAL</b>	41	-	41
<b>IVF</b>	1	-	1
<b>INTESTINO NEUROGÉNICO</b>	-	-	-
<b>CONSULTORIO DE ENFERMEDADES MITOCONDRIALES</b>	-	-	-
<b>DESARROLLO SEXUAL DIFERENTE</b>	-	-	-
<b>HIPERTENSION PORTAL Y DER. VASC. CONG.</b>	1	-	1
<b>COLESTASIS NEONATAL</b>	-	-	-

MODALIDAD DE HOSPITAL DE DIA - NOV /2021

SECTOR	SESIONES
HOSP. DE DIA CLINICO-ONCOLOGICO	2465
HOSP. DE DIA POLIVALENTE	256
T.A.I.S.	-
<b>TOTAL</b>	<b>2.721</b>

CONSULTAS REALIZADAS EN PANDEMIA COVID-19

SECTOR	CONSULTAS		TOTAL
	PRESENCIAL	A DISTANCIA	
HOSP. DE DIA CLINICO-ONCOLOGICO-C.A.I.P.H.O.	33	0	33
HOSP. DE DIA POLIVALENTE	389	26	415

Produccion Centro de Atencion Integral del Paciente Hemato Oncologico-C.A.I.P.H.O.

		CONSULTAS	EGRESOS + PASES
PARTICIPACIONES DE CLINICA	1809		
PARTICIPACIONES DE H-ONCOLOGIA	867		
PARTICIPACIONES DE T.M.O.	226		
SESIONES DE HOSPITAL DE DIA	2465	2.069	107
MEDICACION NO QUIMIOTERAPICA	464		
PROCEDIMIENTOS	180		
QUIMIOTERAPIAS	440		

CALIFICACION Y CUANTIFICACION DE LAS DISTINTAS ESPECIALIDADES EN SESIONES DE HOSPITAL DE DIA POLIVALENTE - NOV /2021

HOSPITAL DE DIA POLIVALENTE						
ESPECIALIDAD	CALIFICACION DE LA PART. ESPECIALIZADA				* CUANTIF. DE LA	
	PRINCIPAL		SECUNDARIA		PARTIC. ESPECIALIZADA	
	NUMERO	%	NUMERO	%	NUMERO	%
ALIMENTACION	-	-	-	-	82	5,71
ANESTESIA	-	-	-	-	-	-
CARDIOLOGIA	-	-	-	-	95	6,62
CIRUGIA CARDIOVASCULAR	-	-	-	-	-	-
CIRUGIA GENERAL	-	-	-	-	8	0,56
CIRUGIA PLASTICA Y QUEMADOS	-	-	-	-	8	0,56
-Cirugía Plástica	-	-	-	-	8	-
-Cirugía Odonto Traumato Pediátrica	-	-	-	-	-	-
-Odontología	-	-	-	-	-	-
<b>CLINICA Total</b>	<b>356</b>	<b>100,00</b>	<b>-</b>	<b>-</b>	<b>55</b>	<b>3,83</b>
Clinica	356	-	-	-	-	-
Clinica Adolescencia	-	-	-	-	13	-
Clinica Ped. Ctról. Sint. Paliativos	-	-	-	-	26	-
Clinica Ped. Cond. Crónicas Complejas	-	-	-	-	-	-
Clinica Pediátrica Ginecología	-	-	-	-	16	-
<b>CLINICAS INTERDISCIPLINARIAS</b>	<b>-</b>	<b>-</b>	<b>-</b>	<b>-</b>	<b>79</b>	<b>5,50</b>
-Psicopedagogía	-	-	-	-	59	-
-Fonoaudiología	-	-	-	-	-	-
-Maduración y Desarrollo	-	-	-	-	20	-
<b>CRECIMIENTO Y DESARROLLO</b>	<b>-</b>	<b>-</b>	<b>-</b>	<b>-</b>	<b>6</b>	<b>0,42</b>
DERMATOLOGIA	-	-	-	-	58	4,04
ENDOCRINOLOGIA	-	-	-	-	58	4,04
ENDOSCOPIA RESPIRATORIA	-	-	-	-	19	1,32
ENDOSCOPIA DIGESTIVA	-	-	-	-	-	-
ERRORES CONG. DEL METABOLISMO	-	-	-	-	17	1,18
GASTROENTEROLOGIA	-	-	-	-	63	4,39
GENETICA	-	-	-	-	46	3,20
HEMATO-ONCOLOGIA	-	-	-	-	25	1,74
HEMODINAMIA	-	-	-	-	-	-
HEMOTERAPIA: Medicina Transfusional	-	-	-	-	5	0,35
INFECTOLOGIA	-	-	-	-	18	1,25
INFECTOLOGIA - T.A.I.S.	-	-	-	-	-	-
INMUNOLOGIA	-	-	-	-	74	5,15
INTERVENCIONISMO	-	-	-	-	-	-
KINESIOLOGIA	-	-	-	-	56	3,90
NEFROLOGIA	-	-	-	-	39	2,72
NEONATOLOGIA	-	-	-	-	-	-
NEUMONOLOGIA	-	-	-	-	110	7,66
NEUROCIRUGIA	-	-	-	-	45	3,13
NEUROLOGIA	-	-	-	-	90	6,27
NUTRICION	-	-	-	-	97	6,75
OFTALMOLOGIA	-	-	-	-	70	4,87
ORTOPEDIA	-	-	-	-	46	3,20
OTORRINOLARINGOLOGIA	-	-	-	-	15	1,04
PATOLOGIA ESPINAL	-	-	-	-	52	3,62
SALUD MENTAL	-	-	-	-	52	3,62
SERVICIO SOCIAL	-	-	-	-	26	1,81
UROLOGIA	-	-	-	-	22	1,53
TRASP. HEPATICO	-	-	-	-	-	-
TRASP. MED. OSEA	-	-	-	-	-	-
<b>TOTAL</b>	<b>356</b>	<b>100,00</b>	<b>-</b>	<b>-</b>	<b>1.436</b>	<b>100,00</b>

\* Nro. de Interconsultas, Consultas, Visitas o Atenciones brindadas con motivo de su Participación en la Asistencia, información que figura en tabla de consultorios externos, en columna "Interc.Htal.Día".



ESPECIALIDAD	INTERCONSULTAS	
	NRO.	%
ALIMENTACIÓN	20	4,90
CARDIOLOGIA	2	0,49
CIRUGIA GENERAL	1	0,25
<b>CIRUGIA PLASTICA Y QUEMADOS</b>	<b>2</b>	<b>0,49</b>
-Cirugía Plástica	2	
-Cirugía Odonto Traumato Pediátrica	-	
-Odontología	-	
<b>CLÍNICA Total</b>	<b>33</b>	<b>8,09</b>
<i>Clínica</i>	-	
<i>Clínica Adolescencia</i>	-	
<i>Clínica Ped. Ctrl. Sint. Paliativos</i>	19	
<i>Clínica Ped. Cond. Crónicas Complejas</i>	-	
<i>Clínica Pediátrica Ginecología</i>	14	
<b>CLINICAS INTERDISCIPLINARIAS</b>	<b>1</b>	<b>0,25</b>
-Psicopedagogía	-	
-Fonoaudiología	-	
-Maduración y Desarrollo	1	
<b>CRECIMIENTO Y DESARROLLO</b>	-	-
DERMATOLOGIA	95	23,28
ENDOCRINOLOGIA	50	12,25
ENDOSCOPIA RESPIRATORIA	1	0,25
ENDOSCOPIA DIGESTIVA	-	-
ERRORES CONG. DEL METABOLISMO	-	-
ESTUDIOS NEUROFISIOLOGICOS	-	-
GASTROENTEROLOGIA	6	1,47
GENETICA	2	0,49
HEMATO-ONCOLOGIA	-	-
HEMOTERAPIA:Medicina Transfusional	11	2,70
INFECTOLOGIA	-	-
INMUNOLOGIA	-	-
INTERVENCIONISMO	-	-
KINESIOLOGIA	-	-
NEFROLOGIA	9	2,21
NEUMONOLOGIA	2	0,49
NEUROCIRUGIA	1	0,25
NEUROLOGIA	17	4,17
NUTRICION	10	2,45
OFTALMOLOGIA	60	14,71
ORTOPEDIA Y TRAUMATOLOGIA	11	2,70
OTORRINOLARINGOLOGIA	12	2,94
PATOLOGIA ESPINAL	2	0,49
SALUD MENTAL	54	13,24
SERVICIO SOCIAL	4	0,98
TERAPIA RADIANTE	-	-
TRANSPLANTE HEPATICO	-	-
TRANSPLANTE MEDULA OSEA	-	-
UROLOGIA	2	0,49
<b>TOTAL</b>	<b>408</b>	<b>100,00</b>

## MOVIMIENTO SECTOR INTERNACION, SEGUN NIVEL DE ATENCION - NOV /2021

NIVEL DE ATENCION	INGR.	PASES DE:	ING +	ALTAS	E G R E S O S			TOTAL	PASES A:	EGR +	PTES. DIA	CAMAS DISPON.	CAMAS DOT. PANDEMIA	CAMAS DOT.
					PAS	DEFUNCIONES								
						-48Hs.	+48Hs.							
<i>U.C.I. 35</i>	16	41	57	43	-	7	7	50	7	57	513	630	21	21
<i>U.C.I. 44</i>	1	44	45	10	1	1	2	12	37	49	350	450	15	17
<i>U.C.I. 45</i>	4	45	49	9	-	1	1	10	37	47	404	510	17	17
<i>U.C.I. 72</i>	1	17	18	-	-	2	2	2	15	17	194	213	7	14
<i>U.C.I. QUEMADOS</i>	3	14	17	4	-	-	-	4	12	16	103	180	6	6
<b>TOTAL U.C.I.</b>	<b>25</b>	<b>161</b>	<b>186</b>	<b>66</b>	<b>1</b>	<b>11</b>	<b>12</b>	<b>78</b>	<b>108</b>	<b>186</b>	<b>1.564</b>	<b>1.983</b>	<b>66</b>	<b>75</b>
<i>TR. RENAL R.</i>	2	8	10	9	-	-	-	9	2	11	132	172	6	6
<i>TR. MED. OSEA</i>	1	-	1	2	-	-	-	2	4	6	99	180	6	7
<i>NEO U.T.Intensiva</i>	17	12	29	5	1	4	5	10	26	36	637	858	27	37
<i>NEO U.T.Intermedia</i>	10	25	35	24	-	-	-	24	11	35	225	450	15	18
<i>NEO.MADRES</i>	-	-	-	-	-	-	-	-	-	-	-	-	-	2
<i>C.I.M.</i>	134	1.014	1.148	855	-	1	1	856	297	1.153	7.074	7.637	270	327
<i>C.I.M. C.A.I.P.H.O.</i>	2	112	114	93	-	-	-	93	14	107	379	460	15	21
<b>TOTAL C.I.M.</b>	<b>136</b>	<b>1.126</b>	<b>1.262</b>	<b>948</b>	<b>-</b>	<b>1</b>	<b>1</b>	<b>949</b>	<b>311</b>	<b>1.260</b>	<b>7.453</b>	<b>8.097</b>	<b>285</b>	<b>348</b>
<i>QUEM. INTERM.</i>	2	26	28	24	-	-	-	24	-	24	117	240	8	8
<i>U.M.I.N.</i>	16	6	22	13	-	-	-	13	7	20	36	47	1	1
<i>UNIDAD DE SUEÑO</i>	36	4	40	34	-	-	-	34	4	38	41	49	1	1
<i>UNIDAD METABOLICA</i>	18	1	19	18	-	-	-	18	1	19	19	63	3	3
<i>OBSERVACION</i>	1.007	30	1.037	188	2	-	2	190	846	1.036	1.085	664	22	22
<i>U.C.E.</i>	3	382	385	266	-	-	-	266	118	384	539	602	20	25
<i>Obs. Onc. C.A.I.P.H.O.</i>	172	9	181	3	-	-	-	3	178	181	181	181	3	3
<i>Obs. Clin. Quir.Polivalente</i>	5	1	6	-	-	-	-	-	6	6	6	6	4	4
<i>CQ. Pre-Post Quir. *</i>	558	98	656	385	-	-	-	385	267	652	706	703	-	-
<b>TOTAL</b>	<b>2.008</b>	<b>1.889</b>	<b>3.897</b>	<b>1.985</b>	<b>4</b>	<b>16</b>	<b>20</b>	<b>2.005</b>	<b>1.889</b>	<b>3.894</b>	<b>12.840</b>	<b>14.295</b>	<b>467</b>	<b>560</b>

\*El Sector no tiene contemplada dotación de camas.

INDICES DE RENDIMIENTO SECTOR INTERNACIÓN, SEGÚN NIVEL DE ATENCIÓN - NOV/2021

NIVEL2 DE ATENCIÓN	PROMEDIO CAMAS DISPONIBLES	DIAS DEL PERIODO	PROMEDIO PACIENTES DIA	PORCENTAJE DE OCUPACION	PROMEDIO DE PERMANENCIA	GIRO CAMA	PROMEDIO DIARIO DE EGRESOS	TASA DE MORTALIDAD		
								-48Hs.	+48Hs.	TOTAL
<b>U.C.I. 35</b>	21,00	30	17,10	81,43	9,00	2,71	1,90	-	12,28	12,28
<b>U.C.I. 44</b>	15,00	30	11,67	77,78	7,14	3,27	1,63	2,04	2,04	4,08
<b>U.C.I. 45</b>	17,00	30	13,47	79,22	8,60	2,76	1,57	-	2,13	2,13
<b>U.C.I. 72</b>	7,10	30	6,47	91,08	11,41	2,39	0,57	-	11,76	11,76
<b>U.C.I. QUEMADOS</b>	6,00	30	3,43	57,22	6,44	2,67	0,53	-	-	-
<b>TOTAL U.C.I.</b>	<b>66,10</b>	<b>30</b>	<b>52,13</b>	<b>78,87</b>	<b>8,41</b>	<b>2,81</b>	<b>6,20</b>	<b>0,54</b>	<b>5,91</b>	<b>6,45</b>
<b>TR.RENAL R.</b>	5,73	30	4,40	76,74	12,00	1,92	0,37	-	-	-
<b>TR.MED.OSEA</b>	6,00	30	3,30	55,00	16,50	1,00	0,20	-	-	-
<b>NEO U.T.Intensiva</b>	28,60	30	21,23	74,24	17,69	1,26	1,20	2,78	11,11	13,89
<b>NEO U.T.Intermedia</b>	15,00	30	7,50	50,00	6,43	2,33	1,17	-	-	-
<b>NEO.MADRES</b>	-	-	-	-	-	-	-	-	-	-
<b>C.I.M.</b>	254,57	30	235,80	92,63	6,14	4,53	38,43	-	0,09	0,09
<b>C.I.M. C.A.I.P.H.O.</b>	15,33	30	12,63	82,39	3,54	6,98	3,57	-	-	-
<b>TOTAL C.I.M.</b>	<b>269,90</b>	<b>30</b>	<b>248,43</b>	<b>92,05</b>	<b>5,92</b>	<b>4,67</b>	<b>42,00</b>	<b>-</b>	<b>0,08</b>	<b>0,08</b>
<b>QUEM. INTERM.</b>	8,00	30	3,90	48,75	4,88	3,00	0,80	-	-	-
<b>U.M.I.N.</b>	1,57	30	1,20	76,60	1,80	12,77	0,67	-	-	-
<b>UNIDAD DE SUEÑO</b>	1,63	30	1,37	83,67	1,08	23,27	1,27	-	-	-
<b>UNIDAD METABOLICA</b>	3,00	21	0,90	30,16	1,00	6,33	0,90	-	-	-
<b>OBSERVACION</b>	22,13	30	36,17	163,40	1,05	46,81	34,53	0,19	-	0,19
<b>U.C.E.</b>	20,07	30	17,97	89,53	1,40	19,14	12,80	-	-	-
<b>Obs. Onc. C.A.I.P.H.O.</b>	7,87	23	7,87	100,00	1,00	23,00	7,87	-	-	-
<b>Obs. Clin. Quir.Polivalente</b>	1,20	5	1,20	100,00	1,00	5,00	1,20	-	-	-
<b>CQ. Pre-Post Quir. *</b>	23,43	30	23,53	100,43	1,08	27,82	21,73	-	-	-
<b>TOTAL</b>	<b>476,50</b>	<b>30</b>	<b>428,00</b>	<b>89,82</b>	<b>6,40</b>	<b>4,21</b>	<b>66,83</b>	<b>0,20</b>	<b>0,80</b>	<b>1,00</b>

MOVIMIENTO SECTOR INTERNACION, SEGUN CIM - NOV /2021

SECTOR	INGR.	PASES DE:	ING + PAS	ALTAS	E G R E S O S			TOTAL	PASES A:	EGR. + PASES	PTES. DIA	CAMAS DISPON.	CAMAS DOT. PANDEMIA	CAMAS DOT.
					-48Hs.	+48Hs.	T o t .							
<b>CIM 32</b>	15	91	106	90	-	-	-	90	17	107	744	829	28	34
<b>CIM 41</b>	1	31	32	21	-	-	-	21	10	31	467	529	21	32
<b>CIM 42</b>	9	84	93	83	-	-	-	83	14	97	828	843	28	34
<b>CIM 43</b>	10	97	107	91	-	-	-	91	18	109	752	821	28	34
<b>CIM 61</b>	10	91	101	97	-	-	-	97	8	105	770	840	28	34
<b>CIM 62</b>	13	95	108	95	-	-	-	95	11	106	812	830	28	34
<b>CIM 63</b>	9	179	188	175	1	-	1	176	11	187	785	819	28	34
<b>CIM 73</b>	12	103	115	102	-	-	-	102	9	111	782	806	28	34
<b>CIM 74</b>	23	74	97	86	-	-	-	86	10	96	807	870	38	42
<b>CIM 75</b>	32	169	201	15	-	-	-	15	189	204	327	450	15	15
<b>SUB-TOTAL</b>	<b>134</b>	<b>1.014</b>	<b>1.148</b>	<b>855</b>	<b>1</b>	<b>-</b>	<b>1</b>	<b>856</b>	<b>297</b>	<b>1.153</b>	<b>7.074</b>	<b>7.637</b>	<b>270</b>	<b>327</b>
<b>C.I.M.84</b>	2	112	114	93	-	-	-	93	14	107	379	460	15	21
<b>TOTAL CIM</b>	<b>136</b>	<b>1.126</b>	<b>1.262</b>	<b>948</b>	<b>1</b>	<b>-</b>	<b>1</b>	<b>949</b>	<b>311</b>	<b>1.260</b>	<b>7.453</b>	<b>8.097</b>	<b>285</b>	<b>348</b>

INDICES DE RENDIMIENTO SECTOR INTERNACION, SEGUN CIM - NOV /2021

SECTOR	PROMEDIO	DIAS	PROMEDIO	PORCENTAJE	PROMEDIO	GIRO	PROMEDIO	TASA DE		
	CAMAS	DEL	PACIENTES	DE	DE		DIARIO DE	MORTALIDAD		
	DISPONIBLES	PERIODO	DIA	OCUPACION	PERMANENCIA	CAMA	EGRESOS	-48Hs.	+48Hs.	TOTAL
<b>CIM 32</b>	27,63	30	24,80	89,75	6,95	3,87	3,57	-	-	-
<b>CIM 41</b>	17,63	30	15,57	88,28	15,06	1,76	1,03	-	-	-
<b>CIM 42</b>	28,10	30	27,60	98,22	8,54	3,45	3,23	-	-	-
<b>CIM 43</b>	27,37	30	25,07	91,60	6,90	3,98	3,63	-	-	-
<b>CIM 61</b>	28,00	30	25,67	91,67	7,33	3,75	3,50	-	-	-
<b>CIM 62</b>	27,67	30	27,07	97,83	7,66	3,83	3,53	-	-	-
<b>CIM 63</b>	27,30	30	26,17	95,85	4,20	6,85	6,23	0,53	-	0,53
<b>CIM 73</b>	26,87	30	26,07	97,02	7,05	4,13	3,70	-	-	-
<b>CIM 74</b>	29,00	30	26,90	92,76	8,41	3,31	3,20	-	-	-
<b>CIM 75</b>	15,00	30	10,90	72,67	1,60	13,60	6,80	-	-	-
<b>SUB-TOTAL</b>	<b>254,57</b>	<b>30</b>	<b>235,80</b>	<b>92,63</b>	<b>6,14</b>	<b>4,53</b>	<b>38,43</b>	<b>0,09</b>	<b>-</b>	<b>0,09</b>
<b>C.I.M.84</b>	15,33	30	12,63	82,39	3,54	6,98	3,57	-	-	-
<b>TOTAL CIM</b>	<b>269,90</b>	<b>30</b>	<b>248,43</b>	<b>92,05</b>	<b>5,92</b>	<b>4,67</b>	<b>42,00</b>	<b>0,08</b>	<b>-</b>	<b>0,08</b>

CALIFICACION Y CUANTIFICACION DE LAS DISTINTAS ESPECIALIDADES EN LOS EGRESOS - NOV /2021

SERVICIO	CALIFICACION DE LA PARTICIPACION ESPECIALIZADA				CUANTIFICACION DE LA PARTICIP. ESPECIALIZ.(*)	
	PRINCIPAL		OTRAS PART.		NRO.	%
	NRO.	%	NRO.	%		
<b>ALIMENTACION</b>	-	0,00%	-	0,00%	7	0,32%
<b>ANESTESIA</b>	-	0,00%	16	0,70%	1	0,05%
<b>CARDIOLOGIA</b>	27	1,35%	73	3,21%	113	5,20%
<b>CIRUGIA CARDIOVASCULAR</b>	28	1,40%	15	0,66%	-	0,00%
<b>CIRUGIA GENERAL</b>	11	0,55%	202	8,89%	8	0,37%
<b>CIRUGIA PLASTICA Y QUEMADOS*</b>	7	0,35%	54	2,38%	23	1,06%
-Cirugía Plástica	7		54		15	
-Cirugía Odonto Traumato Pediátrica	-		-		-	
-Odontología	-		-		8	
<b>CLINICA TOTAL</b>	1.639	81,75%	392	17,25%	171	7,88%
<b>Clínica</b>	1.639		366		10	
<b>Clinica Adolescencia</b>	-		-		53	
<b>Clinica Ped. Ctról. Sínt. Paliativos</b>	-		15		68	
<b>Clinica Ped. Cond. Crónicas Complejas</b>	-		-		-	
<b>Clinica Pediátrica Ginecología</b>	-		11		40	
<b>CLINICAS INTERDISCIPLINARIAS **</b>	-	0,00%	1	0,04%	34	1,57%
-Psicopedagogía	-		-		-	
-Fonoaudiología	-		-		-	
-Maduración y Desarrollo	-		1		34	
<b>CRECIMIENTO Y DESARROLLO</b>	-	0,00%	-	0,00%	11	0,51%
<b>DERMATOLOGIA</b>	-	0,00%	20	0,88%	129	5,94%
<b>ENDOCRINOLOGIA</b>	-	0,00%	9	0,40%	79	3,64%
<b>ENDOSCOPIA RESPIRATORIA</b>	12	0,60%	67	2,95%	28	1,29%
<b>ENDOSCOPIA DIGESTIVA</b>	-	0,00%	4	0,18%	-	0,00%
<b>ERRORES CONG. DEL METABOLISMO</b>	1	0,05%	12	0,53%	26	1,20%
<b>ESTUDIOS NEUROFISIOLOGICOS</b>	-	0,00%	-	0,00%	1	0,05%
<b>GASTROENTEROLOGIA</b>	3	0,15%	101	4,44%	142	6,54%
<b>GENETICA</b>	-	0,00%	8	0,35%	68	3,13%
<b>HEMATOLOGIA-ONCOLOGIA</b>	53	2,64%	237	10,43%	38	1,75%
<b>HEMODINAMIA</b>	3	0,15%	20	0,88%	-	0,00%
<b>HEMOTERAPIA: Medicina Transfusional</b>	-	0,00%	1	0,04%	4	0,18%
<b>INFECTOLOGIA</b>	12	0,60%	227	9,99%	7	0,32%

CALIFICACION Y CUANTIFICACION DE LAS DISTINTAS ESPECIALIDADES EN LOS EGRESOS - NOV /2021

SERVICIO	CALIFICACION DE LA PARTICIPACION ESPECIALIZADA				CUANTIFICACION DE LA PARTICIP. ESPECIALIZ.(*)	
	PRINCIPAL		OTRAS PART.		NRO.	%
	NRO.	%	NRO.	%		
<b>INMUNO</b>	5	0,25%	17	0,75%	36	1,66%
<b>INTERVENCIONISMO</b>	1	0,05%	65	2,86%	1	0,05%
<b>KINESIOLOGIA</b>	-	0,00%	45	1,98%	28	1,29%
<b>NEFROLOGIA</b>	20	1,00%	33	1,45%	49	2,26%
<b>NEONATOLOGIA</b>	32	1,60%	-	0,00%	-	0,00%
<b>NEUMONOLOGIA</b>	25	1,25%	41	1,80%	86	3,96%
<b>NEUROCIRUGIA</b>	9	0,45%	50	2,20%	10	0,46%
<b>NEUROINTERVENCIONISMO</b>	-	0,00%	-	0,00%	1	0,05%
<b>NEUROLOGIA</b>	15	0,75%	132	5,81%	54	2,49%
<b>NUTRICION</b>	19	0,95%	35	1,54%	124	5,71%
<b>OFTALMOLOGIA</b>	1	0,05%	51	2,24%	313	14,42%
<b>ORTOPEDIA Y TRAUMATOLOGIA</b>	4	0,20%	153	6,73%	24	1,11%
<b>OTORRINOLARINGOLOGIA</b>	1	0,05%	21	0,92%	94	4,33%
<b>PATOLOGIA ESPINAL</b>	5	0,25%	8	0,35%	15	0,69%
<b>SALUD MENTAL</b>	-	0,00%	30	1,32%	257	11,84%
<b>SERVICIO SOCIAL</b>	-	0,00%	21	0,92%	149	6,86%
<b>UROLOGIA</b>	3	0,15%	52	2,29%	32	1,47%
<b>TERAPIA RADIANTE</b>	-	0,00%	-	0,00%	-	0,00%
<b>TRASPLANTE CARDIACO</b>	-	0,00%	1	0,04%	-	0,00%
<b>TRASPLANTE HEPATICO</b>	3	0,15%	46	2,02%	8	0,37%
<b>TRASPLANTE MEDULA OSEA</b>	1	0,05%	13	0,57%	-	0,00%
<b>TRASPLANTE RENAL</b>	-	0,00%	-	0,00%	-	0,00%
<b>INFORMES ADEUDADOS</b>	65	3,24%	-	0,00%	-	0,00%
<b>TOTAL EGRESOS</b>	<b>2.005</b>	<b>100,00%</b>	<b>2.273</b>	<b>100,00%</b>	<b>2.171</b>	<b>100,00%</b>

\*Número de Interconsultas, Consultas, Visitas o Atenciones brindadas con motivo de su participación en la Asistencia.

NUMERO DE INTERVENCIONES QUIRURGICAS PROGRAMADAS REALIZADAS Y DE EMERGENCIA SEGUN ESPECIALIDAD Y TIPO DE CIRUGIA- NOV /2021

ESPECIALIDADES	INTERVENCIONES QUIRURGICAS											
	CIRUGIA MAYOR			CIRUGIA MEDIANA			CIRUGIA MENOR			TOTAL		
	PROG.	EMER.	TOTAL	PROG.	EMER.	TOTAL	PROG.	EMER.	TOTAL	PROG.	EMER.	TOTAL
<b>CIRUGIA GENERAL *</b>	35	10	45	107	65	172	7	2	9	149	77	226
<b>CIRUGIA CARDIOVASCULAR</b>	38	9	47	5	3	8	-	-	-	43	12	55
<b>CIRUGIA PLASTICA Y QUEMADOS</b>	9	3	12	60	5	65	2	1	3	71	9	80
-Cirugía Plástica	7	3	10	27	5	32	1	1	2	35	9	44
-Quemados	2	-	2	32	-	32	1	-	1	35	-	35
-Cirugía Odonto Traumato Pediátrica	-	-	-	1	-	1	-	-	-	1	-	1
<b>ENDOSCOPIA RESPIRATORIA</b>	25	-	25	39	1	40	1	-	1	65	1	66
<b>ENDOSCOPIA DIGESTIVA</b>	1	2	3	70	2	72	-	-	-	71	4	75
<b>NEUROCIRUGIA</b>	30	15	45	23	14	37	-	-	-	53	29	82
<b>OFTALMOLOGIA</b>	3	1	4	35	1	36	-	-	-	38	2	40
<b>OTORRINOLARINGOLOGIA</b>	7	-	7	6	1	7	2	-	2	15	1	16
<b>PATOLOGIA ESPINAL</b>	13	-	13	4	-	4	1	-	1	18	-	18
<b>TRASPLANTE CARDÍACO</b>	-	-	-	-	-	-	-	-	-	-	-	-
<b>TRASPLANTE HEPATICO</b>	6	3	9	8	-	8	4	-	4	18	3	21
<b>TRASPLANTE MEDULA OSEA</b>	2	-	2	1	-	1	-	-	-	3	-	3
<b>ORTOPEDIA Y TRAUMATOLOGIA</b>	17	4	21	73	38	111	3	-	3	93	42	135
<b>UROLOGIA</b>	22	1	23	25	-	25	3	-	3	50	1	51
<b>DERMATOLOGIA</b>	-	-	-	-	-	-	-	-	-	-	-	-
<b>HEMODINAMIA</b>	1	-	1	30	-	30	-	-	-	31	-	31
<b>INTERVENCIONISMO</b>	89	-	89	-	-	-	-	-	-	89	-	89
<b>NEUROINTERVENCIONISMO</b>	38	-	38	-	-	-	-	-	-	38	-	38
<b>TOTAL</b>	<b>336</b>	<b>48</b>	<b>384</b>	<b>486</b>	<b>130</b>	<b>616</b>	<b>23</b>	<b>3</b>	<b>26</b>	<b>845</b>	<b>181</b>	<b>1.026</b>

Las Intervenciones Quirurgicas de Emergencia son las realizadas de: Lunes a Viernes de 18hs. a 8hs., Sábados, Domingos y Feriados de 8hs. a 8hs.

PRACTICAS ESPECIALIZADAS	CIRUGIA MAYOR			CIRUGIA MEDIANA			CIRUGIA MENOR			TOTAL		
	PROG.	EMER.	TOTAL	PROG.	EMER.	TOTAL	PROG.	EMER.	TOTAL	PROG.	EMER.	TOTAL
-Cesáreas	-	-	-	-	-	-	-	-	-	-	-	-
-Procedimiento Fetal	-	-	-	-	-	-	-	-	-	-	-	-
-Procedimiento Ginecológico	-	-	-	-	-	-	-	-	-	-	-	-
*Incluidas en Cirugía General												



TRASPLANTES E IMPLANTES - NOV /2021

TRASPLANTE HEMATO- POYETICO ALOGENICO	FAMILIAR		NO FAMILIAR		HAPLOIDENTICOS	AUTOLOGOS
	HISTOIDENT.	NO HISTOID.	HISTOIDENT.	NO HISTOID.		
MEDULA OSEA	1	-	-	-	-	-
CELULAS PROGENITORAS EN SANGRE PERIFERICA	-	-	1	-	-	-
SANGRE DE CORDON UMBILICAL	-	-	-	-		

TRASPLANTE HEPATICO	
DONANTE VIVO	-
DONANTE CADAVERICO	4

TRASPLANTE RENAL	
DONANTE VIVO	-
DONANTE CADAVERICO	3

TRASPLANTE PULMONAR	-
---------------------	---

TRASPLANTE CARDIACO	-
---------------------	---

IMPLANTE CARDIACO	-
-------------------	---

IMPLANTE COCLEAR	1
------------------	---

IMPLANTE OSTEOINT. OÍDO MEDIO	-
-------------------------------	---

TOTALES	
TRASPLANTES	9
IMPLANTES	1

BANCO DE TEJIDOS - NOV /2021

<b>CARDIOVASCULARES</b>			
TIPO	PROCES.	IMPLANT.	DESCART.
<b>AORTICOS</b>	12	2	7
<b>PULMONARES</b>	12	8	-
<b>PERICARDIO</b>	2	6	-
<b>CONDUCTOS</b>	-	-	-
<b>ARTERIAS</b>	-	-	-
<b>VENAS</b>	-	-	-

<b>AMNIOS</b>			
TIPO	PROCES.	IMPLANT.	DESCART.
<b>MEMB. 4 x 4</b>	89	31	2
<b>MEMB. 10 x 10</b>	-	-	-
<b>MEMB. 10x 20</b>	2	-	
<b>MEMB. 20 x 20</b>	-	-	
<b>ENTERA</b>	-	-	
	<b>RECEPCIONADAS</b>	<b>DESCARTADAS</b>	
<b>PLACENTAS</b>	3		-

<b>PIEL</b>				
TIPO	PROCESADOS	IMPLANTADOS	OPERATIVO ABLACIÓN	DESCARTADOS
<b>CM2</b>	10.945	5.659	10	-

<b>MUSCULO ESQUELETICO</b>									
	TEJIDO CADAVERICO			TEJIDO AUTOLOGO		DONANTES		PIEZAS OBTENIDAS	
	LIBERADAS	IMPLANTADAS	DESCARTADAS	INGRESADOS	IMPLANTADOS	VIVOS	CADAVERICOS	DONANTE VIVO	DONANTE CADAVERICO
<b>UNIDADES</b>	67	38	20	-	-	-	8	-	66

PRESTACIONES DEL SERVICIO DE ANATOMIA PATOLOGICA, SEGUN MES Y TIPO - NOV /2021

<b>PRESTACIONES</b>	<b>TOTAL</b>
<b>BIOPSIAS</b>	
BIOPSIAS SIMPLES	15
BIOPSIAS DE PIEZAS QUIRURGICAS	441
ESTUDIO DE BIOPSIAS DE TUMORES	80
MAPEO DE PIEZA QUIRURGICA	3
<b>ESTUDIOS DE BIOPSIA CON CORTE SERIADOS Y OTROS ESPECIALES</b>	
ESTUDIO PATOLOGICO DURANTE PROCEDIMIENTO DIAGNOSTICO (CONGELACION E INTERVENCIONISMO)	45
ESTUDIO DE CORTE SERIADO Y SEMISERIADO CON BIOPSIA ENDOSCOPICA Y/O POR PUNCION	298
PROCESAMIENTO Y DIAGNOSTICO URGENTE (TRASPLANTE Y GVH)	31
RULOS DE PARAFINA	27
<b>AUTOPSIAS</b>	
NEONATOS Y LACTANTES	-
NIÑOS MAYORES DE 1 AÑO Y ADOLESCENTES	-
<b>CITOLOGIAS</b>	
CITOLOGIAS(LCR,LBA, TIROIDES,ORINA, VITREO)	67
<b>ESTUDIOS/TECNICAS ESPECIALES</b>	
COLORACIONES ESPECIALES	207
ESTUDIO DE BIOPSIA MUSCULAR	-
INMUNOFLUORESCENCIAS	3
MARCACIONES INMUNOHISTOQUIMICAS	188
MICROSCOPIAS ELECTRONICAS	-
<b>BIOLOGIA MOLECULAR</b>	
HIBRIDIZACION IN SITU Y CON CROMOGENO	3
FISH	47
EXTRACCION DE ARN DE TEJIDO CONGELADO	-
EXTRACCION DE ARN DE TEJIDO FIJADO EN FORMOL E INCLUIDO EN PARAFINA	11
EXTRACCION DE ADN	16
MODULO BIOLOGIA MOLECULAR 1 (INCLUYE 1 A 6 PCR)	7
MODULO BIOLOGIA MOLECULAR 2 (INCLUYE 7 A 10 PCR)	8
MODULO BIOLOGIA MOLECULAR 3 (INCLUYE 11 A 15 PCR)	2
MODULO BIOLOGIA MOLECULAR 4 (INCLUYE MAS DE 16 PCR)	12
REACCION DE SECUENCIACION	15
<b>PRACTICAS GENERALES</b>	
TACOS (bloques) INCLUIDOS EN PARAFINA	s/i
NUMERO DE MUESTRAS RECIBIDAS	s/i
REVISIONES DIAGNOSTICAS	5
ESTUDIO PATOLOGICO-CONSULTAS EXTRAHOSPITALARIAS	76
<b>OTROS PROCEDIMIENTOS</b>	
PROCEDIMIENTO DE BANCO DE TUMORES	11
"TISSUE ARRAY"	-
<b>O.C.D.</b>	
INGRESO DE CONSULTAS O.C.D.	s/i
TACOS O.C.D.52	s/i

PRESTACIONES DE LABORATORIO - NOV /2021

<b>LABORATORIO CENTRAL</b>	<b>Ambulatorio</b>	<b>Guardia</b>	<b>Internacion</b>	<b>Nº Determinaciones</b>
Absorción Atómica	265	26	76	<b>367</b>
Monitoreo de Drogas I	82	8	44	<b>134</b>
Área Crítica	4.471	4.716	33.336	<b>42.523</b>
Electroforesis	635	26	408	<b>1.069</b>
Hematología	6.891	3.491	5.135	<b>15.517</b>
Monitoreo de Drogas II	412	105	623	<b>1.140</b>
Laboratorio de Cromatografía	129	5	122	<b>256</b>
Función Renal	583	549	164	<b>1.296</b>
Parasitología y Gastroenterología	466	4	344	<b>814</b>
Derivaciones a terceros y separación de sueros	14	14	74	<b>102</b>
Serología	3.009	1.320	1.756	<b>6.085</b>
Química Clínica	31.071	12.320	31.948	<b>75.339</b>
<b>Total General</b>	<b>48.028</b>	<b>22.584</b>	<b>74.030</b>	<b>144.642</b>

Nota: A partir de Julio del 2020 se informa las prestaciones a los pacientes detallando la producción de los sectores que integran el Laboratorio Central.

PRESTACIONES DE LABORATORIO - NOV /2021

LABORATORIOS de BIOLOGIA MOLECULAR	Nº Determinaciones
Biología Molecular Endocrinología	31
Biología Molecular Genética	117
Biología Molecular Hemato Oncología	352
Biología Molecular Hematología Benigna	170
Biología Molecular Inmunología	103

LABORATORIOS ESPECIALIZADOS	Nº Determinaciones
Biología Celular y Retrovirus	112
Citogenética	349
Endocrinología	9.369
Errores Congénitos de Metabolismo	296
Hematología y Oncología	4.169
Hemostasia y Trombosis	5.796
Inmunología Celular	332
Inmunología Humoral	2.535
Microbiología (Bacteriología, Virología, Micología)	22.195
Patología Eritrocitaria	1.493
Pesquisa Neonatal	10.057

TOTAL DE DETERMINACIONES AREA LABORATORIO	
Laboratorio Central	144.642
Biología Molecular	773
Laboratorios Especializados	56.703
<b>Total General</b>	<b>202.118</b>

NOTA: Unidad (Global) de Laboratorio permite asignar un valor constante en relacion directa con la complejidad del procedimiento y el costo de los insumos.Desde Julio del 2020 se deja de informar, ya que se encuentra en proceso de revalorizacion bajo nomenclador vigente.

PRESTACIONES DE IMAGENES NOV /2021

<i>PRESTACIONES DE IMÁGENES</i>	
	<b>Practicas</b>
Rx Convencional	9.841
Tomografías Multicorte	807
Rx Estudios Contrastados	128
Ecografías	3.002
Resonancia Magnética	1.376
Medicina Nuclear	170
Intervencionismo	305
Neurointervencionismo	58
<b>Total de Estudios</b>	<b>15.687</b>

CENTRO REGIONAL DE HEMOTERAPIA - NOV /2021

DONANTES DE SANGRE ATENDIDOS						1.048	
TOTAL DE UNIDADES EXTRAÍDAS EFECTIVAS						841	
Donantes		No Relacionados					
ORIGEN	Nº Colectas Externas	Nuevos	Ulteriores	Habituales	No Habituales	%	Totales
Centro Regional	-	161	88		111		360
Colecta Externa	16	188	162		159		509
<b>Totales</b>	<b>16</b>	<b>349</b>	<b>250</b>		<b>270</b>		<b>869</b>

PROCEDIMIENTOS DE AFERESIS EN DONANTES							
Donantes		No Relacionados					
ORIGEN		Nuevos	Ulteriores	Habituales	No Habituales	%	Totales
Centro Regional		6	147		26		179
Colecta Externa		-	-		-		-
<b>Totales</b>		<b>6</b>	<b>147</b>		<b>26</b>		<b>179</b>

	Plaquetas	Plasma	Granulocitos
Nº de Procedimientos	160	9	-
Nº de productos obten.	1.073	1.879	-

	Nº DE DONANTES	Nº de Procedimientos
COLECTA DE GRANULOCITOS	2	2

PROCEDIMIENTOS DE COLECTA DE CPH				
	AUTÓLOGOS		ALOGÉNICOS	
	Nº DONANTES	Nº DE PROCEDIM.	Nº DONANTES	Nº DE PROCEDIM.
Colecta de CPH	1	1	-	-

PROGRAMA DE DONACION AUTOLOGA	
PREDEPOSITO	
Pacientes atendidos	-
Unidades extraídas	-

CENTRO REGIONAL DE HEMOTERAPIA - continuación - NOV /2021

BANCO DE SANGRE DE CORDON UMBILICAL		
	RELACIONADO	NO RELACIONADO
Unidades colectadas	4	120
Unidades procesadas	2	12
Unidades criopreservadas	2	12
Unidades liberadas para Trasplante	-	-
LABORATORIO HLA-BSCU		
Tipificación HLA		300
Cross-match contra panel por citotoxicidad		78
Cross-match contra donante por citotoxicidad		-
Extracción de ADN		100

DETERMIN. DE I.T.T. EN DONANTES DE SANGRE Y AFERESIS POR METODO DE TAMIZAJE						
	No Relacionados Nuevos		Ulteriores			
			Habituales		No Habitual	
	Tamizaje	Confirm.	Tamizaje	Confirm.	Tamizaje	Confirm.
Sífilis	2	1	-	-	1	1
Brucelosis	3	-	-	-	-	-
Chagas I (lisado)	-	-	-	-	-	-
Chagas II (rec.)	-	-	-	-	-	-
Chagas I y II	-	-	-	-	-	-
Hbs Ag	-	-	-	-	-	-
Anti HBC	2	-	-	-	1	-
Anti HCV	1	-	-	-	-	-
Anti-HIV-I/II	1	-	-	-	-	-
Anti-HTLV-I/II	-	-	-	-	2	-
PCR HIV	-	-	-	-	-	-
PCR HBV	-	-	-	-	-	-
PCR HCV	-	-	-	-	-	-



CENTRO REGIONAL DE HEMOTERAPIA - continuación - NOV /2021

<b>Total Determinaciones reactivas por Tamizaje</b>	13
<b>Total Determinaciones reactivas por Confirmatorio</b>	2
<b>Total Determinaciones de ITT en Donantes de Sangre y Aféresis</b>	10092
<b>Total Determinaciones BSCU, Banco Homoinjertos</b>	559
<b>Total Determinaciones externas</b>	14205
<b>Total Determinaciones</b>	<b>24.871</b>

TIPO DE COMPONENTE	Unidades Procesadas	Unidades Emitidas	
		PÚBLICAS	PRIVADAS
C.G.R.	635	43	44
C.P.	518	64	26
CP. AFERESIS	1.073	4	-
P.F.C.	485	-	-
PLASMA S/CRIO	28	-	-
CRIO	28	-	-
BUFFY COAT	-	-	-
<b>TOTAL</b>	<b>2.767</b>	<b>111</b>	<b>70</b>

<b>Plasma enviado a planta de la Universidad de Córdoba (unidades)</b>	<b>379</b>
<b>IRRADIACION DE COMPONENTES</b>	<b>UNIDADES</b>
<b>Servicio de Medicina Transfusional Hospital Garrahan</b>	360
<b>Servicio de irradiaciones a Instituciones Públicas dependientes del G.C.B.A.</b>	1.974
<b>Servicio de irradiaciones a Instituciones Públicas no dependientes del G.C.B.A.</b>	1.094
<b>Servicio de irradiaciones a Instituciones Privadas.</b>	859
<b>Total de irradiaciones</b>	<b>4.287</b>

PRESTACIONES DEL SERVICIO DE MEDICINA TRANSFUSIONAL, SEGUN TIPO - NOV /2021

SECTOR	Nº Ptes. Transfundidos			Nº de Transfusiones				TOTAL
	HOMOLOGAS:		265	1.112			CPH	
	AUTOLOGAS:		11	11				
C.G.R.	CP.	CP.AFERESIS	PFC.	CRIO	GRANULOC.			
<b>CIM</b>	117	22	101	9	-	-	-	<b>249</b>
<b>UCI 35</b>	63	1	15	13	1	-	-	<b>93</b>
<b>UCI 44</b>	10	9	25	4	-	-	-	<b>48</b>
<b>UCI 45</b>	12	6	13	3	-	-	-	<b>34</b>
<b>UCI 72</b>	57	24	104	14	4	-	-	<b>203</b>
<b>NEO</b>	33	-	6	6	-	-	-	<b>45</b>
<b>HOSP.DE DIA</b>	105	10	37	3	-	-	-	<b>155</b>
<b>EMERGENCIA</b>	15	1	11	-	-	-	-	<b>27</b>
<b>QUIROFANO</b>	122	8	21	28	16	-	-	<b>195</b>
<b>QUEMADOS</b>	30	-	1	-	-	-	-	<b>31</b>
<b>TRASP. RENAL</b>	2	-	2	-	5	-	-	<b>9</b>
<b>TRASP. MED. OSEA</b>	10	-	18	-	-	-	-	<b>28</b>
<b>TRASP. HEPATICO</b>	-	-	-	-	-	-	-	<b>-</b>
<b>HEMODIALISIS</b>	2	-	-	-	-	-	-	<b>2</b>
<b>HEMODINAMIA</b>	-	-	-	-	-	-	-	<b>-</b>
<b>TOTALES</b>	<b>578</b>	<b>81</b>	<b>354</b>	<b>80</b>	<b>26</b>	<b>-</b>	<b>-</b>	<b>1.119</b>
<b>ESTUDIOS INMUNOHEMATOLOGICOS EN PACIENTES</b>								
<b>Número de Estudios:</b>		52		<b>Número de Pacientes:</b>			51	
<b>PROGRAMA DE DONACIÓN AUTÓLOGA</b>								
<b>RECUPERACIÓN DE SANGRE INTRAOPERATORIA</b>							11	
<b>HEMODILUCIÓN AGUDA NORMOVOLEMICA</b>							-	
<b>PROCEDIMIENTOS DE AFÉRESIS EN PACIENTES</b>								
		<b>Nº Pacientes</b>		<b>Nº de Procedimientos</b>				
<b>LEUCAFERESIS</b>		-		-				
<b>RECAMBIO PLASMATICO</b>		5		6				
<b>ERITROAFERESIS</b>		-		-				
<b>LEUCORREDUCCIÓN DE COMPONENTES SANGUÍNEOS POR FILTRACIÓN</b>								
<b>COMPONENTES LEUCORREDUCIDOS</b>					1			
<b>COMPONENTES IRRADIADOS</b>					363			

A partir del año 2015 se toman los datos proporcionados por el Sistema.

<b>ASISTENCIA ALIMENTARIA AL PACIENTE INTERNADO</b>	
<b>TIPO DE ALIMENTACION</b>	<b>NUMERO DE PACIENTES</b>
Normal	3.240
Variante del Normal	6.060
Individual	1.350
<b>Total</b>	<b>10.650</b>

<b>INTERCONSULTA DE SALA</b>	
Celiaco	-
Clinica	64
Diabetes	25
Gastroenterología	63
Metabolopatía	59
Obesidad	12
Renal	72
Otras	216

<b>PRODUCCION Y SERVICIO DE ALIMENTOS (Cocina Central y Comedores)</b>	
Raciones Internación	38.743
Cenas Madres Lactancia	1.229
Desayunos Madres Lactancia	1.242
Madres Acompañantes	25.225
Personal Autorizado	36.936
<b>Total</b>	<b>103.375</b>

<b>LACTARIO</b>	
<b>SECTOR ELABORACION DE FORMULAS LACTEAS (Lactario Central)</b>	
Biberones	24.000
Baxters	13.920
Botellas	11.000
Frascos p/almacenar leche humana	3.970
<b>Total</b>	<b>52.890</b>

<b>ASISTENCIA MADRES EN CENTRO DE LACTANCIA MATERNA</b>	
Visitas Madres	1.312
Producción leche Materna (Its)	74,0
<i>Asistencia Madres en el marco de la Campaña de lactancia materna</i>	14

Visita espacio amigo de la lactancia	509
--------------------------------------	-----

OTRAS PRESTACIONES de DIAGNÓSTICO y TRATAMIENTO - NOV /2021

<b>SERVICIO SOCIAL</b>	
ENTREVISTAS	610
ORIENTACIONES	546
REUNION EQUIPO DE SALUD	249
INTERCONSULTAS	791
GESTION SUBSIDIOS	1.075

<b>SALA TERAPEUTICA DE JUEGOS</b>					
<b>PRESTACIONES</b>					
<b>A PACIENTES</b>		<b>ACTIVID.</b>	<b>PSICOT.</b>		
		<b>TOT.</b>			<b>TOTAL</b>
s/i	s/i	-	s/i	s/i	-

<b>TALLER DE ADOLESCENCIA</b>		
	<b>ASISTENTES</b>	<b>TALLERES</b>
RINCON ADOLESCENTE VIRTUAL	-	*
PRE-TRIAGE	-	*

<b>CLINICAS INTERDISCIPLINARIAS</b>		
<b>PRACTICAS ESPECIALIZADAS</b>	<b>TOTAL PACIENTES</b>	<b>TOT. PRESTAC.</b>
PSICOPEDAGOGIA	170	153
FONOAUDIOLOGIA	61	60
MADURACION	195	76
<b>TOTAL</b>	<b>426</b>	<b>289</b>

\*Actividades suspendidas