

BOLETÍN FEBRERO 2020

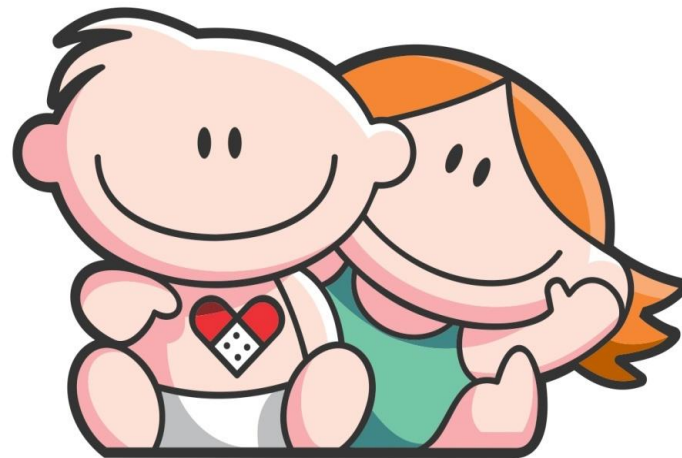

Hospital de Pediatría
Garrahan

RESUMEN DE LA PRODUCCION HOSPITALARIA CORRESPONDIENTE A FEB /2020

| <i>Producción Febrero 2020</i> | | Total | <i>Producción Febrero 2020</i> | | Total |
|--|-----------------------------------|--------------|---|------------------------------|--------------|
| Consultas Externas * | | 29.938 | Trasplante | <i>Hematopoyéticos</i> | 4 |
| Emergencias | | 5.991 | Trasplante | <i>Hepático</i> | 5 |
| Entrevista Previa | | 9.493 | Trasplante | <i>Renal</i> | 6 |
| Total Consultas Ambulatorias | | 45.422 | Trasplante | <i>Pulmonar</i> | - |
| *Estan incluidas las consultas realizadas por O.C.D. | | | Trasplante | <i>Cardíaco</i> | 2 |
| Sesiones de Hospital de Dia | | | Implante Corazón Artificial | | - |
| | <i>Polivalente (incluye TAIS)</i> | 422 | Implante Coclear | | - |
| | <i>Clínico-Oncológico</i> | 2.334 | Implante Osteointegrado Oído Medio | | 2 |
| Internación | | | Laboratorio | | |
| | <i>Ingresos</i> | 2.059 | | <i>Determinaciones</i> | 228.370 |
| | <i>Egresos</i> | 2.104 | Imágenes | | |
| | <i>Pacientes/Dia</i> | 13.760 | | <i>Total</i> | 13.591 |
| Cirugías | | | Terapia Radiante | | s/i |
| | <i>Programadas</i> | 688 | <i>(En proceso de Informatización)</i> | | |
| | <i>Emergencia</i> | 173 | Inmunohematología y Hemoterapia | | |
| | <i>Cesáreas</i> | 3 | | <i>Nº Donantes atendidos</i> | 1.300 |
| | <i>Procedimiento Fetal</i> | - | | <i>Nº de Transfusiones</i> | 1.296 |
| | <i>Nacimientos</i> | 3 | | | |
| Anestiasias | | 1.687 | | | |

CONSULTAS EXTERNAS SEGUN TIPO Y ESPECIALIDAD - FEB /2020

| SERVICIO | CONSULTAS EXTERNAS | | | | | | Días del Período | Prom. Diario de Consultas |
|---|--------------------|------------------|--------|-----------|-----------------------|-------|------------------|---------------------------|
| | Orient. | Cons. Por Espec. | Multid | Int.H.Dia | Consultas a Distancia | Total | | |
| ALIMENTACION | - | 198 | 452 | 23 | - | 673 | 18 | 37,39 |
| ANESTESIA | - | 75 | - | - | - | 75 | 18 | 4,17 |
| CARDIOLOGIA | 191 | 454 | 20 | 78 | - | 743 | 18 | 41,28 |
| CIRUGIA CARDIOVASCULAR | - | 28 | - | - | - | 28 | 18 | 1,56 |
| CIRUGIA GENERAL | 106 | 251 | 242 | 5 | - | 604 | 18 | 33,56 |
| CIRUGIA PLASTICA Y QUEMADOS* | 68 | 610 | 94 | 4 | - | 776 | 18 | 43,11 |
| -Cirugía Plástica y Quemados | 68 | 461 | 94 | 4 | - | 627 | 18 | 34,83 |
| -Cirugía Odonto Traumato Pediátrica | - | - | - | - | - | - | 18 | - |
| -Fonoaudiología | - | 50 | - | - | - | 50 | 18 | 2,78 |
| -Odontología | - | 99 | - | - | - | 99 | 18 | 5,50 |
| CLIN. INTERDISCIPLINARIAS ** | - | 426 | 88 | 73 | - | 587 | 18 | 32,61 |
| -Psicopedagogía | - | 161 | - | 47 | - | 208 | 18 | 11,56 |
| -Fonoaudiología | - | 82 | - | - | - | 82 | 18 | 4,56 |
| -Maduración y Desarrollo | - | 183 | 88 | 26 | - | 297 | 18 | 16,50 |
| CLINICA PEDIATRICA | 4.294 | 2.218 | 706 | 21 | - | 7.239 | 18 | 402,17 |
| Cl.Medicina Integradora | - | 6 | - | - | - | 6 | 18 | 0,33 |
| Cl. Orientación | 243 | - | - | - | - | 243 | 18 | 13,50 |
| Cl. Pediátrica Programada | - | 951 | 555 | - | - | 1.506 | 18 | 83,67 |
| Cl. Pediátrica Bajo Riesgo | 1.563 | 18 | - | - | - | 1.581 | 18 | 87,83 |
| Cl. Pediátrica Bajo Riesgo Vespertino | 1.433 | 11 | - | - | - | 1.444 | 18 | 80,22 |
| Cl. Pediátrica Mediano Riesgo | 1.050 | 313 | - | - | - | 1.363 | 18 | 75,72 |
| Cl. Pediátrica Ctról. Sínt. Paliativos | - | 115 | - | 15 | - | 130 | 18 | 7,22 |
| Cl. Pediátrica Ginecología | 1 | 248 | 70 | 6 | - | 325 | 18 | 18,06 |
| Cl. Adolescencia | - | 161 | 5 | - | - | 166 | 18 | 9,22 |
| Cl.Planificación Familiar | - | 21 | - | - | - | 21 | 18 | 1,17 |
| Cl. Pediátrica Condiciones Crónicas Complejas | 4 | 350 | 76 | - | - | 430 | 18 | 23,89 |
| Cl.Salud Ambiental | - | 24 | - | - | - | 24 | 18 | 1,33 |
| CRECIMIENTO Y DESARROLLO | 12 | 122 | 180 | 7 | 1 | 322 | 18 | 17,89 |
| DERMATOLOGIA | 446 | 499 | 94 | 74 | 1 | 1.114 | 18 | 61,89 |
| ENDOCRINOLOGIA | 78 | 757 | 5 | 68 | - | 908 | 18 | 50,44 |
| ENDOSCOPIA RESPIRATORIA | 36 | 261 | - | 12 | - | 309 | 18 | 17,17 |
| ERRORES CONG. DEL METABOL. | - | 149 | 3 | 8 | 3 | 163 | 18 | 9,06 |
| GASTROENTEROLOGIA | 107 | 320 | 391 | 28 | - | 846 | 18 | 47,00 |
| GENETICA | - | 261 | 180 | 48 | - | 489 | 18 | 27,17 |
| HEMATOLOGIA-ONCOLOGIA | - | 1.997 | 5 | 12 | 1 | 2.015 | 18 | 111,94 |
| HEMODYNAMIA | - | 15 | - | - | - | 15 | 18 | 0,83 |

CONSULTAS EXTERNAS SEGUN TIPO Y ESPECIALIDAD - FEB /2020

| SERVICIO | CONSULTAS EXTERNAS | | | | | Total | Días de Período | Prom. Diario de Consultas |
|-------------------------------------|--------------------|------------------|--------------|--------------|-----------------------|---------------|-----------------|---------------------------|
| | Orient. | Cons. Por Espec. | Multid | Int.H.Dia | Consultas a Distancia | | | |
| HEMOTERAPIA: Medicina Transfusional | - | 52 | - | 7 | - | 59 | 18 | 3,28 |
| IMÁGENES: Intervencionismo | - | 28 | 99 | - | - | 127 | 18 | 7,06 |
| INFECTOLOGIA | 48 | 469 | 3 | 5 | - | 525 | 18 | 29,17 |
| INMUNOLOGIA | - | 175 | - | 24 | - | 199 | 18 | 11,06 |
| KINESIOLOGIA | - | 249 | 278 | 59 | - | 586 | 18 | 32,56 |
| NEFROLOGIA | 30 | 770 | 89 | 28 | - | 917 | 18 | 50,94 |
| NEUMONOLOGIA | 52 | 296 | 186 | 62 | - | 596 | 18 | 33,11 |
| NEUROCIRUGIA | 72 | 305 | 74 | 17 | - | 468 | 18 | 26,00 |
| NEUROLOGIA | 294 | 1.198 | 122 | 89 | 1 | 1.704 | 18 | 94,67 |
| NUTRICION | - | 222 | 486 | 61 | - | 769 | 18 | 42,72 |
| O.C.D. | - | 16 | - | - | - | 16 | 18 | 0,89 |
| OFTALMOLOGIA | 217 | 473 | 74 | 92 | - | 856 | 18 | 47,56 |
| ORTOPEDIA | 330 | 1.374 | 160 | 24 | - | 1.888 | 18 | 104,89 |
| OTORRINOLARINGOLOGIA | 159 | 354 | - | 23 | - | 536 | 18 | 29,78 |
| PATOLOGIA ESPINAL | 83 | 292 | 74 | 38 | - | 487 | 18 | 27,06 |
| SALUD MENTAL | - | 435 | 523 | 92 | - | 1.050 | 18 | 58,33 |
| SERVICIO SOCIAL | - | 151 | 193 | 16 | - | 360 | 18 | 20,00 |
| TERAPIA RADIANTE | - | 412 | - | - | - | 412 | 18 | 22,89 |
| TRASPLANTE HEPATICO | - | 43 | 212 | - | - | 255 | 18 | 14,17 |
| UDECIPI | - | 651 | - | - | - | 651 | 18 | 36,17 |
| -Preadmisión | - | 447 | - | - | - | 447 | 18 | 24,83 |
| -Prequirúrgico | - | 204 | - | - | - | 204 | 18 | 11,33 |
| UROLOGIA | 54 | 318 | 183 | 16 | - | 571 | 18 | 31,72 |
| TOTAL GENERAL | 6.677 | 16.924 | 5.216 | 1.114 | 7 | 29.938 | 18 | 1.663,22 |

*El Total de Cirugía Plástica y Quemados incluye las consultas de Cir.Odonto y Traumatología, Fonoaudiología y Odontología.

** El Total de Clínicas Interdisciplinarias incluye las consultas de Fonoaudiología y Psicopedagogía

El servicio de Epidemiología e Infectología realizó 1599 prestaciones en vacunatorio.

AREA DE EMERGENCIA - FEB /2020

| SECTOR | TOTAL DE PRESTACIONES | PROMEDIO DIARIO CONSULTAS |
|--------------|-----------------------|---------------------------|
| GUARDIA @ | 4.407 | 151,97 |
| URGENCIAS * | 1.584 | 63,36 |
| TOTAL | 5.991 | 206,59 |

El total incluye los pacientes atendidos en (#).

| | | |
|------------------------|-----|-------|
| REANIMACION # | 296 | 10,21 |
| POSTA DE HIDRATACION # | - | - |
| NEBULIZATORIO # | 480 | 16,55 |
| PROCEDIMIENTOS # | 150 | 5,17 |

@ Lunes a Viernes de 16hs. a 8hs.

Sábados de 12hs. a 8hs.

Domingos y Feriados de 8hs. a 8hs.

* Lunes a Viernes de 8hs. a 16hs.

Sábados de 8hs. a 12hs.

| AREA DE INTERNACION | | | | | |
|---------------------|----------|--------------|--------------|---------|-------------|
| Ingresos | Pases de | Altas domic. | Derivaciones | Pases A | Defunciones |
| 1017 | 15 | 253 | 18 | 784 | 2 |

| U.C.E. | | | | | |
|----------|----------|--------------|--------------|---------|-------------|
| Ingresos | Pases de | Altas domic. | Derivaciones | Pases A | Defunciones |
| 2 | 271 | 240 | 24 | 39 | - |

CONSULTORIOS MULTIDISCIPLINARIOS - FEB /2020

| PATOLOGIAS | TOTAL CONSULTAS |
|---|------------------------|
| PATOLOGIA ESOFAGICA | 26 |
| MEGACOLON | 68 |
| PATOLOGIA COLONICA | 36 |
| HIPERTENSION ARTERIAL | 15 |
| DISPLASIA ESQUELETICA | 86 |
| ENFERMEDAD CELIACA | 32 |
| TORAX QUIRURGICO | - |
| E.P.O.C. | 14 |
| MIELOMENINGOCELE | 74 |
| ALTERACION MECANICA RESPIRATORIA | - |
| CONSULTORIO DE FIBROSIS QUISTICA | 107 |
| CONSULTORIO PRENATAL | 42 |
| PERIQUIRURGICO COLUMNA | - |
| CONSULT. PRETRASPLANTE HEPATICO | 22 |
| CONTROL DE Tx HEPÁTICO | 182 |
| ASMA CRÓNICO | 34 |
| CONSULTORIO DE HIPOFISIS | - |
| PATOLOGIA MAMARIA | - |
| DIETA CETOGENICA | 122 |
| FLAP | - |
| DIABETES | 172 |
| DEGLUCIÓN Y ALIMENTACION | 32 |
| PROTECCION INFANTO JUVENIL | 8 |
| GRUPO INTERDISC.ANOMAL.VASCULARES | 94 |
| RAQUITISMO HIPOFOSFATÉMICO | - |
| C.A.S.E. | 3 |
| PATOLOGÍA COLORRECTAL | 65 |
| IVF | - |
| INTESTINO NEUROGÉNICO | 17 |
| CONSULTORIO DE ENFERMEDADES MITOCONDRIALES | - |
| DESARROLLO SEXUAL DIFERENTE | 2 |
| HIPERTENSION PORTAL Y DER. VASC. CONG. | 5 |
| COLESTASIS NEONATAL | 3 |

MODALIDAD DE HOSPITAL DE DIA - FEB /2020

| SECTOR | SESIONES |
|--|-----------------|
| HOSP. DE DIA CLINICO-ONCOLOGICO | 2.334 |
| HOSP. DE DIA POLIVALENTE | 353 |
| T.A.I.S. | 69 |
| TOTAL | 2.756 |

| Producción Centro de Atención Integral del Paciente Hemato Oncológico-C.A.I.P.H.O. | | | |
|---|------|------------------|------------------------|
| | | CONSULTAS | EGRESOS + PASES |
| PARTICIPACIONES DE CLINICA | 1746 | | |
| PARTICIPACIONES DE H-ONCOLOGÍA | 783 | | |
| PARTICIPACIONES DE T.M.O. | 227 | 2.015 | 129 |
| SESIONES DE HOSPITAL DE DÍA | 2334 | | |
| MEDICACION NO QUIMIOTERAPICA Y HEMODERIVADOS | 512 | | |
| PROCEDIMIENTOS | 118 | | |
| QUIMIOTERAPIAS | 423 | | |

| ESPECIALIDAD | INTERCONSULTAS | |
|------------------------------------|----------------|---------------|
| | NRO. | % |
| ALIMENTACIÓN | 1 | 0,38 |
| CARDIOLOGIA | 1 | 0,38 |
| CIRUGIA GENERAL | - | - |
| CIRUGIA PLASTICA | - | - |
| CIR.ODONTO TRAUMATO PEDIATRICA | - | - |
| CLINICA Total | 17 | 6,46 |
| Clínica | - | - |
| Clínica Adolescencia | - | - |
| Clínica (Cuidados Paliativos) | 15 | - |
| Clínica Condiciones C.Complejas | - | - |
| Clínica Gineco | 2 | - |
| CLINICAS INTERDISCIPLINARIAS | - | - |
| CRECIMIENTO Y DESARROLLO | - | - |
| DERMATOLOGIA | 37 | 14,07 |
| ENDOCRINOLOGIA | 29 | 11,03 |
| ENDOSCOPIA RESPIRATORIA | 3 | 1,14 |
| ERRORES CONG. METABOLISMO | - | - |
| ESTUDIOS NEUROFISIOLOGICOS | - | - |
| GASTROENTEROLOGIA | 3 | 1,14 |
| GENETICA | 1 | 0,38 |
| HEMATO-ONCOLOGIA | 1 | 0,38 |
| HEMOTERAPIA:Medicina Transfusional | 7 | 2,66 |
| INFECTOLOGIA | - | - |
| INMUNOLOGIA | 2 | 0,76 |
| KINESIOLOGIA | - | - |
| NEFROLOGIA | 4 | 1,52 |
| NEUMONOLOGIA | 6 | 2,28 |
| NEUROCIRUGIA | - | - |
| NEUROLOGIA | 12 | 4,56 |
| NUTRICION | 12 | 4,56 |
| OFTALMOLOGIA | 37 | 14,07 |
| ORTOPEDIA Y TRAUMATOLOGIA | 2 | 0,76 |
| OTORRINOLARINGOLOGIA | 7 | 2,66 |
| PATOLOGIA ESPINAL | 1 | 0,38 |
| SALUD MENTAL | 74 | 28,14 |
| SERVICIO SOCIAL | 5 | 1,90 |
| TERAPIA RADIANTE | - | - |
| TRANSPLANTE HEPATICO | - | - |
| TRANSPLANTE MEDULA OSEA | - | - |
| UROLOGIA | 1 | 0,38 |
| TOTAL | 263 | 100,00 |

| HOSPITAL DE DIA POLIVALENTE | | | | | | |
|--|---|---------------|-------------------|---------------|------------------------------|---------------|
| ESPECIALIDAD | CALIFICACION DE LA PART. ESPECIALIZADA | | | | * CUANTIF. DE LA | |
| | PRINCIPAL | | SECUNDARIA | | PARTIC. ESPECIALIZADA | |
| | NUMERO | % | NUMERO | % | NUMERO | % |
| ALIMENTACION | - | - | - | - | 22 | 2,59 |
| ANESTESIA | - | - | - | - | - | - |
| CARDIOLOGIA | - | - | - | - | 77 | 9,05 |
| CIRUGIA CARDIOVASCULAR | - | - | - | - | - | - |
| CIRUGIA GENERAL | 1 | 0,24 | - | - | 5 | 0,59 |
| CIRUGIA PLASTICA Y QUEMAD. | - | - | - | - | 4 | 0,47 |
| -Cirugía Odonto Traumato Pediátrica | - | - | - | - | - | - |
| CLINICA Total | 189 | 44,79 | 233 | 100,00 | 4 | 0,47 |
| <i>Clinica</i> | 189 | | - | | - | |
| <i>Clinica Adolescencia</i> | - | | - | | - | |
| <i>Clinica (Cuidados Paliativos)</i> | - | | - | | - | |
| <i>Clinica Condiciones C.Complejas</i> | - | | - | | - | |
| <i>Clinica Gineco</i> | - | | - | | 4 | |
| CLINICAS INTERDISCIPLINARIAS | - | - | - | - | 73 | 8,58 |
| -Psicopedagogía | - | | - | | 47 | |
| -Fonoaudiología | - | | - | | - | |
| -Maduración y Desarrollo | - | | - | | 26 | |
| CRECIMIENTO Y DESARROLLO | 11 | 2,61 | - | - | 7 | 0,82 |
| DERMATOLOGIA | - | - | - | - | 37 | 4,35 |
| ENDOCRINOLOGIA | 30 | 7,11 | - | - | 39 | 4,58 |
| ENDOSCOPIA | - | - | - | - | 9 | 1,06 |
| ERRORES CONG. METABOL. | 6 | 1,42 | - | - | 8 | 0,94 |
| GASTROENTEROLOGIA | 8 | 1,90 | - | - | 25 | 2,94 |
| GENETICA | - | - | - | - | 47 | 5,52 |
| HEMATO-ONCOLOGIA | - | - | - | - | 11 | 1,29 |
| HEMODINAMIA | - | - | - | - | - | - |
| HEMOTERAPIA: Medicina Transfusional | 3 | 0,71 | - | - | - | - |
| INFECTOLOGIA | - | - | - | - | 5 | 0,59 |
| INFECTOLOGIA - T.A.I.S. | 69 | 16,35 | - | - | - | - |
| INMUNOLOGIA | 84 | 19,91 | - | - | 22 | 2,59 |
| INTERVENCIONISMO | - | - | - | - | - | - |
| KINESIOLOGIA | - | - | - | - | 59 | 6,93 |
| NEFROLOGIA | 1 | 0,24 | - | - | 24 | 2,82 |
| NEONATOLOGIA | - | - | - | - | - | - |
| NEUMONOLOGIA | - | - | - | - | 56 | 6,58 |
| NEUROCIRUGIA | 4 | 0,95 | - | - | 17 | 2,00 |
| NEUROLOGIA | 16 | 3,79 | - | - | 77 | 9,05 |
| NUTRICION | - | - | - | - | 49 | 5,76 |
| OFTALMOLOGIA | - | - | - | - | 55 | 6,46 |
| ORTOPEDIA | - | - | - | - | 22 | 2,59 |
| OTORRINOLARINGOLOGIA | - | - | - | - | 16 | 1,88 |
| PATOLOGIA ESPINAL | - | - | - | - | 37 | 4,35 |
| SALUD MENTAL | - | - | - | - | 18 | 2,12 |
| SERVICIO SOCIAL | - | - | - | - | 11 | 1,29 |
| UROLOGIA | - | - | - | - | 15 | 1,76 |
| TRASP. HEPATICO | - | - | - | - | - | - |
| TRASP. MED. OSEA | - | - | - | - | - | - |
| TOTAL | 422 | 100,00 | 233 | 100,00 | 851 | 100,00 |

* Nro. de Interconsultas, Consultas, Visitas o Atenciones brindadas con motivo de su Participación en la Asistencia, información que figura en tabla de consultorios externos, en columna "Interc.HI"

MOVIMIENTO SECTOR INTERNACION, SEGUN NIVEL DE ATENCION - FEB /2020

| NIVEL DE ATENCION | INGR. | PASES DE: | ING + PAS | ALTAS | E G R E S O S | | | TOTAL | PASES A: | EGR + PAS | PTES. DIA | CAMAS DISPON. | CAMAS DOTAC. |
|------------------------------|--------------|--------------|-----------------|--------------|---------------|-----------|-----------|--------------|--------------|-----------------|---------------|------------------|-----------------|
| | | | | | DEFUNCIONES | | | | | | | | |
| | | | | | -48Hs. | +48Hs. | T o t . | | | | | | |
| U.T.I. 35 | 12 | 37 | 49 | 26 | 2 | 8 | 10 | 36 | 18 | 54 | 562 | 609 | 21 |
| U.T.I. 44 | - | 28 | 28 | 2 | 1 | 3 | 4 | 6 | 22 | 28 | 392 | 493 | 17 |
| U.T.I. 45 | 4 | 44 | 48 | 4 | 2 | - | 2 | 6 | 40 | 46 | 376 | 493 | 17 |
| U.T.I. 72 | - | 18 | 18 | - | - | 1 | 1 | 1 | 12 | 13 | 161 | 207 | 14 |
| TOTAL U.T.I. | 16 | 127 | 143 | 32 | 5 | 12 | 17 | 49 | 92 | 141 | 1.491 | 1.802 | 69 |
| TR. RENAL R. | 11 | 3 | 14 | 10 | - | - | - | 10 | 5 | 15 | 163 | 164 | 6 |
| TR. MED. OSEA | 10 | 4 | 14 | 11 | - | - | - | 11 | 2 | 13 | 165 | 203 | 7 |
| NEO U.T.Intensiva | 29 | 16 | 45 | 7 | 1 | - | 1 | 8 | 35 | 43 | 864 | 987 | 37 |
| NEO U.T.Intermedia | 6 | 39 | 45 | 45 | - | - | - | 45 | 7 | 52 | 445 | 517 | 18 |
| NEO.MADRES | 3 | - | 3 | 3 | - | - | - | 3 | - | 3 | 9 | 16 | 2 |
| C.I.M. | 113 | 721 | 834 | 747 | 2 | 6 | 8 | 755 | 98 | 853 | 6.813 | 7.124 | 312 |
| C.I.M. C.A.I.P.H.O. | 5 | 120 | 125 | 121 | - | - | - | 121 | 8 | 129 | 432 | 599 | 21 |
| TOTAL C.I.M. | 118 | 841 | 959 | 868 | 2 | 6 | 8 | 876 | 106 | 982 | 7.245 | 7.723 | 333 |
| QUEM. INTENS. | 2 | 7 | 9 | - | - | - | - | - | 8 | 8 | 81 | 174 | 6 |
| QUEM. INTERM. | 1 | 10 | 11 | 11 | - | - | - | 11 | 1 | 12 | 174 | 232 | 8 |
| U.M.I.N. | 18 | 8 | 26 | 20 | - | - | - | 20 | 8 | 28 | 32 | 41 | 1 |
| UNIDAD DE SUEÑO | 19 | 5 | 24 | 19 | - | - | - | 19 | 7 | 26 | 24 | 35 | 1 |
| UNID. METAB. | 62 | - | 62 | 62 | - | - | - | 62 | - | 62 | 62 | 54 | 3 |
| OBSERVACION | 1.017 | 15 | 1.032 | 253 | 1 | - | 1 | 254 | 784 | 1.038 | 1.168 | 700 | 22 |
| U.C.E.* | 2 | 271 | 273 | 240 | - | - | - | 240 | 39 | 279 | 528 | 630 | 60 |
| INTER. BREVE | 36 | 103 | 139 | 123 | - | - | - | 123 | 20 | 143 | 471 | 478 | 8 |
| Obs. Onc. P.B. | 200 | 26 | 226 | 9 | - | - | - | 9 | 217 | 226 | 226 | 226 | 3 |
| Obs. Clín. Quir. 1ºP. | 4 | - | 4 | - | - | - | - | - | 4 | 4 | 4 | 4 | 4 |
| CQ. Pre-Post Quir. ** | 505 | 78 | 583 | 364 | - | - | - | 364 | 218 | 582 | 608 | 472 | - |
| TOTAL | 2.059 | 1.553 | 3.612 | 2.077 | 9 | 18 | 27 | 2.104 | 1.553 | 3.657 | 13.760 | 14.458 | 588 |

**El Sector no tiene contemplada dotación de camas.

*El Sector U.C.E. a partir del 22/01/2020 se habilita con 60 camas de dotación

INDICES DE RENDIMIENTO SECTOR INTERNACIÓN, SEGÚN NIVEL DE ATENCIÓN - FEB /2020

| NIVEL DE ATENCIÓN | PROMEDIO CAMAS DISPONIBLES | DIAS DEL PERIODO | PROMEDIO PACIENTES DIA | PORCENTAJE DE OCUPACION | PROMEDIO DE PERMANENCIA | GIRO CAMA | PROMEDIO DIARIO DE EGRESOS | TASA DE MORTALIDAD | | |
|------------------------------|----------------------------|------------------|------------------------|-------------------------|-------------------------|-------------|----------------------------|--------------------|-------------|--------------|
| | | | | | | | | -48Hs. | +48Hs. | TOTAL |
| <i>U.T.I. 35</i> | 21,00 | 29 | 19,38 | 92,28 | 10,41 | 2,57 | 1,86 | 3,70 | 14,81 | 18,52 |
| <i>U.T.I. 44</i> | 17,00 | 29 | 13,52 | 79,51 | 14,00 | 1,65 | 0,97 | 3,57 | 10,71 | 14,29 |
| <i>U.T.I. 45</i> | 17,00 | 29 | 12,97 | 76,27 | 8,17 | 2,71 | 1,59 | 4,35 | - | 4,35 |
| <i>U.T.I. 72</i> | 7,14 | 29 | 5,55 | 77,78 | 12,38 | 1,82 | 0,45 | - | 7,69 | 7,69 |
| TOTAL U.T.I. | 62,14 | 29 | 51,41 | 82,74 | 10,57 | 2,27 | 4,86 | 3,55 | 8,51 | 12,06 |
| <i>TR.RENAL R.</i> | 5,66 | 29 | 5,62 | 99,39 | 10,87 | 2,65 | 0,52 | - | - | - |
| <i>TR.MED.OSEA</i> | 7,00 | 29 | 5,69 | 81,28 | 12,69 | 1,86 | 0,45 | - | - | - |
| <i>NEO U.T.Intensiva</i> | 34,03 | 29 | 29,79 | 87,54 | 20,09 | 1,26 | 1,48 | 2,33 | - | 2,33 |
| <i>NEO U.T.Intermedia</i> | 17,83 | 29 | 15,34 | 86,07 | 8,56 | 2,92 | 1,79 | - | - | - |
| <i>NEO.MADRES</i> | 2,00 | 8 | 1,13 | 56 | 3,00 | 2 | 0,38 | - | - | - |
| <i>C.I.M.</i> | 245,66 | 29 | 234,93 | 95,63 | 7,99 | 3,47 | 29,41 | 0,23 | 0,70 | 0,94 |
| <i>C.I.M. C.A.I.P.H.O.</i> | 20,66 | 29 | 14,90 | 72,12 | 3,35 | 6,25 | 4,45 | - | - | - |
| TOTAL C.I.M. | 266,31 | 29 | 249,83 | 93,81 | 7,38 | 3,69 | 33,86 | 0,20 | 0,61 | 0,81 |
| <i>QUEM.INTENS.</i> | 6,00 | 29 | 2,79 | 46,55 | 10,13 | 1,33 | 0,28 | - | - | - |
| <i>QUEM.INTERM.</i> | 8,00 | 29 | 6,00 | 75,00 | 14,50 | 1,50 | 0,41 | - | - | - |
| <i>U.M.I.N.</i> | 1,41 | 29 | 1,10 | 78,05 | 1,14 | 19,80 | 0,97 | - | - | - |
| <i>UNIDAD DE SUENO</i> | 1,21 | 29 | 0,83 | 68,57 | 0,92 | 21,54 | 0,90 | - | - | - |
| <i>UNID. METAB.</i> | 3,00 | 18 | 3,44 | 114,81 | 1,00 | 20,67 | 3,44 | - | - | - |
| <i>OBSERVACION</i> | 24,14 | 29 | 40,28 | 166,86 | 1,13 | 43,00 | 35,79 | 0,10 | - | 0,10 |
| <i>U.C.E.*</i> | 21,72 | 29 | 18,21 | 83,81 | 1,89 | 12,84 | 9,62 | - | - | - |
| <i>INTER. BREVE</i> | 16,48 | 29 | 16,24 | 98,54 | 3,29 | 8,68 | 4,93 | - | - | - |
| <i>Obs. Onc. P.B.</i> | 10,76 | 21 | 10,76 | 100,00 | 1,00 | 21,00 | 10,76 | - | - | - |
| <i>Obs. Clin. Quir. 1ºP.</i> | 1,00 | 4 | 1,00 | 100,00 | 1,00 | 4,00 | 1,00 | - | - | - |
| <i>CQ. Pre-Post Quir. **</i> | 16,28 | 29 | 20,97 | 128,81 | 1,04 | 35,76 | 20,07 | - | - | - |
| TOTAL | 498,55 | 29 | 474,48 | 95,17 | 6,54 | 4,22 | 72,55 | 0,43 | 0,86 | 1,28 |

** El Sector no tiene contemplada dotación de camas.

MOVIMIENTO SECTOR INTERNACION, SEGUN CIM - FEB /2020

| SECTOR | INGR. | PASES DE: | ING + PAS | ALTAS | E G R E S O S | | | TOTAL | PASES A: | EGR. + PASES | PTES. DIA | CAMAS DISPON. | CAMAS DOTAC. |
|------------------------------|------------|--------------|-----------------|------------|---------------|----------|----------|------------|-------------|--------------------|--------------|------------------|-----------------|
| | | | | | DEFUNCIONES | -48Hs. | +48Hs. | | | | | | |
| CIM 32 | 7 | 79 | 86 | 82 | - | 2 | 2 | 84 | 8 | 92 | 712 | 776 | 34 |
| CIM 41 | 3 | 30 | 33 | 35 | - | - | - | 35 | 3 | 38 | 499 | 526 | 32 |
| CIM 42 | 13 | 87 | 100 | 83 | - | - | - | 83 | 14 | 97 | 754 | 777 | 34 |
| CIM 43 | 14 | 64 | 78 | 72 | - | - | - | 72 | 7 | 79 | 745 | 771 | 34 |
| CIM 61 | 27 | 87 | 114 | 103 | - | 1 | 1 | 104 | 15 | 119 | 791 | 832 | 34 |
| CIM 62 | 12 | 68 | 80 | 71 | - | - | - | 71 | 11 | 82 | 800 | 824 | 34 |
| CIM 63 | 13 | 141 | 154 | 140 | 1 | - | 1 | 141 | 17 | 158 | 816 | 858 | 34 |
| CIM 73 | 14 | 79 | 93 | 80 | - | - | - | 80 | 12 | 92 | 841 | 869 | 34 |
| CIM 74 * | 10 | 86 | 96 | 81 | 1 | 3 | 4 | 85 | 11 | 96 | 855 | 891 | 42 |
| SUB-TOTAL | 113 | 721 | 834 | 747 | 2 | 6 | 8 | 755 | 98 | 853 | 6.813 | 7.124 | 312 |
| C.I.M.84 C.A.I.P.H.O. | 5 | 120 | 125 | 121 | - | - | - | 121 | 8 | 129 | 432 | 599 | 21 |
| TOTAL CIM | 118 | 841 | 959 | 868 | 2 | 6 | 8 | 876 | 106 | 982 | 7.245 | 7.723 | 333 |

*Se agregaron 4 camas de dotación a partir del 30/05/2018

INDICES DE RENDIMIENTO SECTOR INTERNACION, SEGUN CIM - FEB /2020

| SECTOR | PROMEDIO CAMAS DISPONIBLES | DIAS DEL PERIODO | PROMEDIO PACIENTES DIA | PORCENTAJE DE OCUPACION | PROMEDIO DE PERMANENCIA | GIRO CAMA | PROMEDIO DIARIO DE EGRESOS | TASA DE MORTALIDAD | | |
|------------------------------|----------------------------------|------------------------|------------------------------|-------------------------------|-------------------------------|--------------|----------------------------------|-----------------------|-------------|-------------|
| | | | | | | | | -48Hs. | +48Hs. | TOTAL |
| CIM 32 | 26,76 | 29 | 24,55 | 91,75 | 7,74 | 3,44 | 3,17 | - | 2,17 | 2,17 |
| CIM 41 | 18,14 | 29 | 17,21 | 94,87 | 13,13 | 2,10 | 1,31 | - | - | - |
| CIM 42 | 26,79 | 29 | 26,00 | 97,04 | 7,77 | 3,62 | 3,34 | - | - | - |
| CIM 43 | 26,59 | 29 | 25,69 | 96,63 | 9,43 | 2,97 | 2,72 | - | - | - |
| CIM 61 | 28,69 | 29 | 27,28 | 95,07 | 6,65 | 4,15 | 4,10 | - | 0,84 | 0,84 |
| CIM 62 | 28,41 | 29 | 27,59 | 97,09 | 9,76 | 2,89 | 2,83 | - | - | - |
| CIM 63 | 29,59 | 29 | 28,14 | 95,10 | 5,16 | 5,34 | 5,45 | 0,63 | - | 0,63 |
| CIM 73 | 29,97 | 29 | 29,00 | 96,78 | 9,14 | 3,07 | 3,17 | - | - | - |
| CIM 74 | 30,72 | 29 | 29,48 | 95,96 | 8,91 | 3,12 | 3,31 | 1,04 | 3,13 | 4,17 |
| SUB-TOTAL | 245,66 | 29 | 234,93 | 95,63 | 7,99 | 3,47 | 29,41 | 0,23 | 0,70 | 0,94 |
| C.I.M.84 C.A.I.P.H.O. | 20,66 | 29 | 14,90 | 72,12 | 3,35 | 6,25 | 4,45 | - | - | - |
| TOTAL CIM | 266,31 | 29 | 249,83 | 93,81 | 7,38 | 3,69 | 33,86 | 0,20 | 0,61 | 0,81 |

*Se agregaron 4 camas de dotación a partir del 30/05/2018

CALIFICACION Y CUANTIFICACION DE LAS DISTINTAS ESPECIALIDADES EN LOS EGRESOS - FEB /2020

| SERVICIO | CALIFICACION DE LA PARTICIPACION ESPECIALIZADA | | | | CUANTIFICACION DE LA PARTICIP. ESPECIALIZ.(*) | |
|--|--|---------------|-------------|---------------|---|-------|
| | PRINCIPAL | | OTRAS PART. | | NRO. | % |
| | NRO. | % | NRO. | % | | |
| ALIMENTACION | - | 0,00% | - | 0,00% | 4 | 0,20% |
| ANESTESIA | - | 0,00% | 16 | 0,62% | 1 | 0,05% |
| CARDIOLOGIA | 18 | 0,86% | 39 | 1,52% | 62 | 3,18% |
| CIRUGIA CARDIOVASCULAR | 28 | 1,33% | 16 | 0,62% | 2 | 0,10% |
| CIRUGIA GENERAL | 5 | 0,24% | 157 | 6,10% | 8 | 0,41% |
| CIRUGIA PLASTICA Y QUEMADOS* | 7 | 0,33% | 66 | 2,56% | 15 | 0,77% |
| -Cirugía Odonto Traumato Pediátrica | - | 0,00% | - | 0,00% | 4 | 0,20% |
| CLINICA TOTAL | 1.775 | 84,36% | 329 | 12,78% | 102 | |
| Clínica | 1.773 | | 240 | | 20 | |
| Cl. Adolescencia | - | | - | | 17 | |
| Clínica (Cuidados Paliativos) | 1 | | 22 | | 52 | |
| Clínica Condiciones C. Complejas | - | | - | | 1 | |
| Clínica Gineco | 1 | | 10 | | 32 | |
| CLIN. INTERDISCIPLINARIAS ** | - | 0,00% | - | 0,00% | 21 | 1,08% |
| -Psicopedagogía | - | | - | | - | |
| -Fonoaudiología | - | | - | | - | |
| -Maduración y Desarrollo | - | | - | | 21 | |
| CRECIMIENTO Y DESARROLLO | - | 0,00% | - | 0,00% | 2 | 0,10% |
| DERMATOLOGIA | - | 0,00% | 23 | 0,89% | 90 | 4,61% |
| ENDOCRINOLOGIA | - | 0,00% | 12 | 0,47% | 77 | 3,94% |
| ENDOSCOPIA RESPIRATORIA | 6 | 0,29% | 111 | 4,31% | 36 | 1,84% |
| ERRORES CONG. DEL METABOL. | 2 | 0,10% | 22 | 0,85% | 52 | 2,66% |
| ESTUDIOS NEUROFISIOLOGICOS | - | 0,00% | - | 0,00% | - | 0,00% |
| GASTROENTEROLOGIA | 1 | 0,05% | 85 | 3,30% | 171 | 8,76% |
| GENETICA | - | 0,00% | 11 | 0,43% | 58 | 2,97% |
| HEMATOLOGIA-ONCOLOGIA | 14 | 0,67% | 304 | 11,81% | 29 | 1,49% |
| HEMODINAMIA | 6 | 0,29% | 17 | 0,66% | 1 | 0,05% |
| HEMOTERAPIA: Medicina Transfusional | - | 0,00% | - | 0,00% | 4 | 0,20% |
| INFECTOLOGIA | 5 | 0,24% | 222 | 8,62% | 3 | 0,15% |

CALIFICACION Y CUANTIFICACION DE LAS DISTINTAS ESPECIALIDADES EN LOS EGRESOS - FEB /2020

| SERVICIO | CALIFICACION DE LA PARTICIPACION ESPECIALIZADA | | | | CUANTIFICACION DE LA PARTICIP. ESPECIALIZ.(*) | |
|---------------------------|--|----------------|--------------|----------------|---|----------------|
| | PRINCIPAL | | OTRAS PART. | | NRO. | % |
| | NRO. | % | NRO. | % | | |
| INMUNO | - | 0,00% | 18 | 0,70% | 27 | 1,38% |
| INTERVENCIONISMO | 1 | 0,05% | 42 | 1,63% | 2 | 0,10% |
| KINESIOLOGIA | - | 0,00% | 25 | 0,97% | 18 | 0,92% |
| NEFROLOGIA | 13 | 0,62% | 46 | 1,79% | 63 | 3,23% |
| NEONATOLOGIA | 54 | 2,57% | 2 | 0,08% | - | 0,00% |
| NEUMONOLOGIA | 19 | 0,90% | 19 | 0,74% | 57 | 2,92% |
| NEUROCIRUGIA | 8 | 0,38% | 57 | 2,21% | 6 | 0,31% |
| NEUROLOGIA | 27 | 1,28% | 125 | 4,86% | 123 | 6,30% |
| NUTRICION | 55 | 2,61% | 51 | 1,98% | 63 | 3,23% |
| OFTALMOLOGIA | 1 | 0,05% | 141 | 5,48% | 302 | 15,47% |
| ORTOPEDIA Y TRAUMATOLOGIA | 3 | 0,14% | 113 | 4,39% | 19 | 0,97% |
| OTORRINOLARINGOLOGIA | - | 0,00% | 47 | 1,83% | 147 | 7,53% |
| PATOLOGIA ESPINAL | - | 0,00% | 18 | 0,70% | 4 | 0,20% |
| SALUD MENTAL | - | 0,00% | 41 | 1,59% | 211 | 10,81% |
| SERVICIO SOCIAL | 1 | 0,05% | 32 | 1,24% | 126 | 6,45% |
| UROLOGIA | 2 | 0,10% | 49 | 1,90% | 15 | 0,77% |
| TERAPIA RADIANTE | - | 0,00% | - | 0,00% | 1 | 0,05% |
| TRASPLANTE CARDIACO | - | 0,00% | - | 0,00% | - | 0,00% |
| TRASPLANTE HEPATICO | 2 | 0,10% | 35 | 1,36% | 4 | 0,20% |
| TRASPLANTE MEDULA OSEA | 7 | 0,33% | 11 | 0,43% | 2 | 0,10% |
| TRASPLANTE RENAL | - | 0,00% | - | 0,00% | - | 0,00% |
| INFORMES ADEUDADOS | 44 | 2,09% | - | 0,00% | - | 0,00% |
| TOTAL EGRESOS | 2.104 | 100,00% | 2.574 | 100,00% | 1.952 | 100,00% |

*Número de Interconsultas, Consultas, Visitas o Atenciones brindadas con motivo de su participación en la Asistencia.

NUMERO DE INTERVENCIONES QUIRURGICAS PROGRAMADAS REALIZADAS Y DE EMERGENCIA SEGUN ESPECIALIDAD Y TIPO DE CIRUGIA- FEB /2020

| ESPECIALIDADES | INTERVENCIONES QUIRURGICAS | | | | | | | | | | | |
|-------------------------------------|----------------------------|-----------|------------|-----------------|------------|------------|---------------|----------|-----------|------------|------------|------------|
| | CIRUGIA MAYOR | | | CIRUGIA MEDIANA | | | CIRUGIA MENOR | | | TOTAL | | |
| | PROG. | EMER. | TOTAL | PROG. | EMER. | TOTAL | PROG. | EMER. | TOTAL | PROG. | EMER. | TOTAL |
| CIRUGIA GENERAL | 34 | 14 | 48 | 81 | 55 | 136 | 7 | 3 | 10 | 122 | 72 | 194 |
| -Cesáreas | 1 | - | 1 | 2 | - | 2 | - | - | - | 3 | - | 3 |
| -Procedimiento Fetal | - | - | - | - | - | - | - | - | - | - | - | - |
| -Procedimiento Ginecológico | - | - | - | - | - | - | - | - | - | - | - | - |
| CIRUGIA CARDIOV. | 48 | 6 | 54 | 3 | 2 | 5 | 1 | - | 1 | 52 | 8 | 60 |
| CIRUGIA PLASTICA | 6 | 1 | 7 | 29 | 14 | 43 | 1 | 1 | 2 | 36 | 16 | 52 |
| -Cirugía Odonto Traumato Pediátrica | - | - | - | - | - | - | - | - | - | - | - | - |
| ENDOSCOPIA (*) | 24 | - | 24 | 19 | 1 | 20 | - | 1 | 1 | 43 | 2 | 45 |
| NEUROCIRUGIA | 19 | 8 | 27 | 19 | 9 | 28 | - | - | - | 38 | 17 | 55 |
| OFTALMOLOGIA | 15 | - | 15 | 82 | 1 | 83 | 7 | - | 7 | 104 | 1 | 105 |
| OTORRINOLARING. | 9 | - | 9 | 2 | - | 2 | - | - | - | 11 | - | 11 |
| PATOL. ESPINAL | 10 | - | 10 | - | - | - | - | - | - | 10 | - | 10 |
| QUEMADOS | 15 | - | 15 | 8 | - | 8 | 21 | - | 21 | 44 | - | 44 |
| TRASPL. CARDÍACO | - | - | - | - | - | - | - | - | - | - | - | - |
| TRASPL. HEPATICO | 9 | 3 | 12 | 8 | - | 8 | - | - | - | 17 | 3 | 20 |
| TRASPL.MEDULA OSEA | - | - | - | 1 | - | 1 | - | - | - | 1 | - | 1 |
| ORTOPED. Y TRAUMAT. | 22 | 6 | 28 | 51 | 43 | 94 | - | 2 | 2 | 73 | 51 | 124 |
| UROLOGIA | 15 | 2 | 17 | 22 | 1 | 23 | 3 | - | 3 | 40 | 3 | 43 |
| DERMATOLOGIA | - | - | - | - | - | - | - | - | - | - | - | - |
| HEMODINAMIA | - | - | - | 17 | - | 17 | - | - | - | 17 | - | 17 |
| INTERVENCIONISMO | 63 | - | 63 | - | - | - | - | - | - | 63 | - | 63 |
| NEUROINTERVENC. | 17 | - | 17 | - | - | - | - | - | - | 17 | - | 17 |
| TOTAL | 306 | 40 | 346 | 342 | 126 | 468 | 40 | 7 | 47 | 688 | 173 | 861 |

Las Intervenciones Quirúrgicas de Emergencia son las realizadas de: Lunes a Viernes de 18hs. a 8hs., Sábados, Domingos y Feriados de 8hs. a 8hs.

(*) El total de Cirugía Mediana de Endoscopia incluye intervenciones realizadas en el Servicio.

TRASPLANTES E IMPLANTES - FEB /2020

| TRASPLANTE HEMATO- POYETICO ALOGENICO | FAMILIAR | | NO FAMILIAR | | HAPLOIDENTICOS | AUTOLOGOS |
|--|--------------------|--------------------|--------------------|--------------------|-----------------------|------------------|
| | HISTOIDENT. | NO HISTOID. | HISTOIDENT. | NO HISTOID. | | |
| MEDULA OSEA | - | - | 1 | - | - | - |
| CELULAS PROGENITORAS EN SANGRE PERIFERICA | - | - | 1 | - | - | 2 |
| SANGRE DE CORDON UMBILICAL | - | - | - | - | | |

| TRASPLANTE HEPATICO | |
|----------------------------|---|
| DONANTE VIVO | 2 |
| DONANTE CADAVERICO | 3 |

| | |
|----------------------------|---|
| TRASPLANTE PULMONAR | - |
| TRASPLANTE CARDIACO | 2 |

| TRASPLANTE RENAL | |
|---------------------------|---|
| DONANTE VIVO | - |
| DONANTE CADAVERICO | 6 |

| | |
|--------------------------------------|---|
| IMPLANTE CARDIACO | - |
| IMPLANTE COCLEAR | - |
| IMPLANTE OSTEOINT. OÍDO MEDIO | 3 |

| TOTALES | |
|--------------------|----|
| TRASPLANTES | 17 |
| IMPLANTES | 3 |

BANCO DE TEJIDOS - FEB /2020

| CARDIOVASCULARES | | | |
|-------------------------|---------|----------|----------|
| TIPO | PROCES. | IMPLANT. | DESCART. |
| AORTICOS | 19 | 1 | - |
| PULMONARES | 19 | 14 | - |
| PERICARDIO | 6 | 2 | - |
| CONDUCTOS | - | - | - |
| ARTERIAS | - | - | - |
| VENAS | - | - | - |

| AMNIOS | | | |
|----------------------|----------------------|--------------------|----------|
| TIPO | PROCES. | IMPLANT. | DESCART. |
| MEMB. 4 x 4 | - | 14 | - |
| MEMB. 10 x 10 | - | - | - |
| MEMB. 10x 20 | - | - | - |
| MEMB. 20 x 20 | - | - | - |
| ENTERA | 1.600 | - | - |
| | RECEPCIONADAS | DESCARTADAS | |
| PLACENTAS | 4 | | 2 |

| PIEL | | | | |
|-------------|------------|-------------|--------------------|-------------|
| TIPO | PROCESADOS | IMPLANTADOS | OPERATIVO ABLACIÓN | DESCARTADOS |
| CM2 | 7.155 | 2.400 | 7 | 1.000 |

| MUSCULO ESQUELETICO | | | | | | | | | |
|----------------------------|-------------------|-------------|-------------|-----------------|-------------|----------|-------------|------------------|--------------------|
| | TEJIDO CADAVERICO | | | TEJIDO AUTOLOGO | | DONANTES | | PIEZAS OBTENIDAS | |
| | LIBERADAS | IMPLANTADAS | DESCARTADAS | INGRESADOS | IMPLANTADOS | VIVOS | CADAVERICOS | DONANTE VIVO | DONANTE CADAVERICO |
| UNIDADES | 12 | 18 | 11 | 1 | - | - | 5 | - | 34 |

PRESTACIONES DEL SERVICIO DE ANATOMIA PATOLOGICA, SEGUN MES Y TIPO - FEB /2020

| PRESTACIONES | TOTAL |
|---|-------|
| BIOPSIAS | |
| BIOPSIAS SIMPLES | 7 |
| BIOPSIAS DE PIEZAS QUIRURGICAS | 174 |
| ESTUDIO DE BIOPSIAS DE TUMORES | 9 |
| MAPEO DE PIEZA QUIRURGICA | 20 |
| ESTUDIOS DE BIOPSIA CON CORTE SERIADOS Y OTROS ESPECIALES | |
| ESTUDIO PATOLOGICO DURANTE PROCEDIMIENTO DIAGNOSTICO (CONGELACION E INTERVENCIONISMO) | 8 |
| ESTUDIO DE CORTE SERIADO Y SEMISERIADO CON BIOPSIA ENDOSCOPICA Y/O POR PUNCION | 165 |
| PROCESAMIENTO Y DIAGNOSTICO URGENTE (TRASPLANTE Y GVH) | 1 |
| RULOS DE PARAFINA | 66 |
| AUTOPSIAS | |
| NEONATOS Y LACTANTES | - |
| NIÑOS MAYORES DE 1 AÑO Y ADOLESCENTES | - |
| CITOLOGIAS | |
| CITOLOGIAS(LCR,LBA, TIROIDES,ORINA,VITREO) | 14 |
| ESTUDIOS/TECNICAS ESPECIALES | |
| COLORACIONES ESPECIALES | 204 |
| ESTUDIO DE BIOPSIA MUSCULAR | - |
| INMUNOFLUORESCENCIAS | 4 |
| MARCACIONES INMUNOHISTOQUIMICAS | 296 |
| MICROSCOPIAS ELECTRONICAS | - |
| BIOLOGIA MOLECULAR | |
| HIBRIDIZACION IN SITU Y CON CROMOGENO | - |
| FISH | 21 |
| EXTRACCION DE ARN DE TEJIDO CONGELADO | 1 |
| EXTRACCION DE ARN DE TEJIDO FIJADO EN FORMOL E INCLUIDO EN PARAFINA | 81 |
| EXTRACCION DE ADN | 2 |
| MODULO BIOLOGIA MOLECULAR 1 (INCLUYE 1 A 6 PCR) | 23 |
| MODULO BIOLOGIA MOLECULAR 2 (INCLUYE 7 A 10 PCR) | 62 |
| MODULO BIOLOGIA MOLECULAR 3 (INCLUYE 11 A 15 PCR) | 2 |
| MODULO BIOLOGIA MOLECULAR 4 (INCLUYE MAS DE 16 PCR) | 2 |
| REACCION DE SECUENCIACION | 2 |
| PRACTICAS GENERALES | |
| TACOS (bloques) INCLUIDOS EN PARAFINA | s/i |
| NUMERO DE MUESTRAS RECIBIDAS | s/i |
| REVISIONES DIAGNOSTICAS | 24 |
| ESTUDIO PATOLOGICO-CONSULTAS EXTRAHOSPITALARIAS | 74 |
| OTROS PROCEDIMIENTOS | |
| PROCEDIMIENTO DE BANCO DE TUMORES | 3 |
| "TISSUE ARRAY" | - |
| O.C.D. | |
| INGRESO DE CONSULTAS O.C.D. | s/i |
| TACOS O.C.D.52 | s/i |

PRESTACIONES DE LABORATORIO - FEB /2020

| PRESTACIONES A PACIENTES | INMUNOLOGIA | | BIOLOGIA CELULAR Y RETROVIRUS | |
|--------------------------------|---------------|----------------|----------------------------------|---------------|
| | NRO. DETERM. | UN. LABOR. | NRO. DETERM. | UN. LABOR. |
| AMBULATORIO | 20.305 | 802.918 | 143 | 81.434 |
| INTERNADO | 653 | 15.128 | 20 | 7.192 |
| TOTAL | 20.958 | 818.046 | 163 | 88.626 |

| PRESTACIONES A PACIENTES | GENETICA CITOGENETICA | | MICROBIOLOGIA | |
|--------------------------------|--------------------------|----------------|---------------|----------------|
| | NRO. DETERM. | UN. LABOR. | NRO. DETERM. | UN. LABOR. |
| TOTAL | 302 | 133.666 | 12.744 | 948.105 |

| PRESTACIONES A PACIENTES | ENDOCRINOLOGIA | | PESQUISA ENFERM. CONGENITAS INAPARENTES ENDOCRINO | |
|--------------------------------|----------------|----------------|--|----------------|
| | NRO. DETERM. | UN. LABOR. | NRO. DETERM. | UN. LABOR. |
| TOTAL | 9.355 | 398.826 | 10.101 | 323.232 |

| PRESTACIONES A PACIENTES | CENTRAL | | ERRORES CONGENITOS DEL METABOLISMO | |
|--------------------------------|----------------|------------------|---------------------------------------|----------------|
| | NRO. DETERM. | UN. LABOR. | NRO. DETERM. | UN. LABOR. |
| AMBULATORIO | 50.213 | 623.663 | 224 | 89.600 |
| INTERNADO | 67.630 | 804.156 | 55 | 22.000 |
| GUARDIA | 22.942 | 175.881 | | |
| TOTAL | 140.785 | 1.603.700 | 279 | 111.600 |

| PRESTACIONES A PACIENTES | HEMATO-ONCOLOGIA | | HEMOSTASIA Y TROMBOSIS | |
|--------------------------------|------------------|----------------|------------------------|----------------|
| | NRO. DETERM. | UN. LABOR. | NRO. DETERM. | UN. LABOR. |
| TOTAL | 6.004 | 227.020 | 27.127 | 538.461 |

| BIOLOGIA MOLECULAR | |
|--------------------|--------------|
| NRO. DETERM. | UN. LABORAT. |
| 552 | 1.633.724 |

| TOTAL GENERAL LABORATORIOS | NRO. DETERM. | UNIDAD LABORAT. |
|-------------------------------|--------------|-----------------|
| | 228.370 | 6.825.006 |

NOTA: Unidad (Global) de Laboratorio: Es un modo de valorización de Prácticas contenidas en el nomenclador de aranceles de análisis biológicos. Toma en cuenta el valor de la Unidad de Gastos Bioquímicos y la Unidad Honorarios Bioquímicos. Esto permite asignar a cada Práctica del Laboratorio un valor constante de Unidades Globales que está en relación directa con la complejidad del procedimiento y el costo de los insumos.

PRESTACIONES DE IMAGENES FEB /2020

| PRESTACIONES DE IMÁGENES | |
|---------------------------------|------------------|
| | Practicas |
| Rx Convencional | 8.153 |
| Tomografías Multicorte | 695 |
| Rx Estudios Contrastados | 160 |
| Ecografías | 2.809 |
| Resonancia Magnética | 1.519 |
| Medicina Nuclear | - |
| Intervencionismo | 216 |
| Neurointervencionismo | 39 |
| Total de Estudios | 13.591 |

CENTRO REGIONAL DE HEMOTERAPIA - FEB /2020

| DONANTES DE SANGRE ATENDIDOS | | | | | | 1.300 | |
|---------------------------------------|----------------------|-----------------|------------|------------|---------------|-------|--------------|
| TOTAL DE UNIDADES EXTRAÍDAS EFECTIVAS | | | | | | 998 | |
| Donantes | | No Relacionados | | | | | |
| ORIGEN | Nº Colectas Externas | Nuevos | Ulteriores | Habituales | No Habituales | % | Totales |
| Centro Regional | - | 135 | | 102 | 116 | | 353 |
| Colecta Externa | 22 | 476 | | 92 | 198 | | 766 |
| Totales | 22 | 611 | | 194 | 314 | | 1.119 |

| PROCEDIMIENTOS DE AFERESIS EN DONANTES | | | | | | | |
|--|--|-----------------|------------|------------|---------------|---|------------|
| Donantes | | No Relacionados | | | | | |
| ORIGEN | | Nuevos | Ulteriores | Habituales | No Habituales | % | Totales |
| Centro Regional | | 14 | | 155 | 12 | | 181 |
| Colecta Externa | | | | | - | | - |
| Totales | | 14 | | 155 | 12 | | 181 |

| | Plaquetas | Plasma | Granulocitos |
|------------------------|-----------|--------|--------------|
| Nº de Procedimientos | 160 | 43 | - |
| Nº de productos obten. | 1.264 | 9.111 | - |

| | Nº DE DONANTES | Nº de Procedimientos |
|-------------------------|----------------|----------------------|
| COLECTA DE GRANULOCITOS | - | - |

| PROCEDIMIENTOS DE COLECTA DE CPH | | | | |
|----------------------------------|-------------|-----------------|-------------|-----------------|
| | AUTÓLOGOS | | ALOGÉNICOS | |
| | Nº DONANTES | Nº DE PROCEDIM. | Nº DONANTES | Nº DE PROCEDIM. |
| Colecta de CPH | 1 | 2 | - | - |

| PROGRAMA DE DONACION AUTOLOGA | |
|-------------------------------|-------------|
| | PREDEPOSITO |
| Pacientes atendidos | - |
| Unidades extraídas | - |

CENTRO REGIONAL DE HEMOTERAPIA - continuación - FEB /2020

| BANCO DE SANGRE DE CORDON UMBILICAL | | |
|--|-------------|----------------|
| | RELACIONADO | NO RELACIONADO |
| Unidades colectadas | 10 | 130 |
| Unidades procesadas | 10 | 14 |
| Unidades criopreservadas | 10 | 14 |
| Unidades liberadas para Trasplante | - | - |
| LABORATORIO HLA-BSCU | | |
| Tipificación HLA | | 209 |
| Cross-match contra panel por citotoxicidad | | 93 |
| Cross-match contra donante por citotoxicidad | | 2 |
| Extracción de ADN | | 124 |

| DETERMIN. DE I.T.T. EN DONANTES DE SANGRE Y AFERESIS POR METODO DE TAMIZAJE | | | | | | |
|---|------------------------|----------|------------|----------|-------------|----------|
| | No Relacionados Nuevos | | Ulteriores | | | |
| | Tamizaje | Confirm. | Habituales | | No Habitual | |
| | | | Tamizaje | Confirm. | Tamizaje | Confirm. |
| Sífilis | 8 | 8 | - | - | - | - |
| Brucelosis | 3 | - | - | - | 1 | - |
| Chagas I lis | 1 | - | 4 | - | 2 | - |
| Chagas II rec | - | - | - | - | - | - |
| Chagas I y II | - | - | - | - | - | - |
| Hbs Ag | - | - | - | - | - | - |
| Anti HBC | 1 | - | - | - | - | - |
| Anti HCV | 4 | - | 1 | - | - | - |
| Anti-Hiv-I/II | 1 | 1 | - | - | - | - |
| Anti-HTLV-I/II | 2 | - | - | - | - | - |
| PCR Hiv | 1 | - | - | - | - | - |
| PCR Hbv | - | - | - | - | - | - |
| PCR Hcv | - | - | - | - | - | - |

CENTRO REGIONAL DE HEMOTERAPIA - continuación - FEB /2020

| | |
|--|---------------|
| Total Determinaciones reactivas por Tamizaje | 29 |
| Total Determinaciones reactivas por Confirmatorio | 9 |
| Total Determinaciones de ITT en Donantes de Sangre y Aféresis | 11820 |
| Total Determinaciones BSCU, Banco Homoinjertos | 1118 |
| Total Determinaciones externas | 11967 |
| Total Determinaciones | 24.943 |

| TIPO DE COMPONENTE | Unidades Procesadas | Unidades Emitidas | |
|--------------------|---------------------|-------------------|-----------|
| | | PÚBLICAS | PRIVADAS |
| C.G.R. | 810 | 171 | - |
| C.P. | 741 | 148 | 12 |
| CP. AFERESIS | - | 18 | - |
| P.F.C. | 446 | 23 | - |
| PLASMA S/CRIO | 44 | - | - |
| CRIO | 44 | - | - |
| BUFFY COAT | - | - | - |
| TOTAL | 2.085 | 360 | 12 |

| | |
|---|-----------------|
| Plasma enviado a planta de la Universidad de Córdoba (unidades) | 395 |
| IRRADIACION DE COMPONENTES | UNIDADES |
| Servicio de Medicina Transfusional Hospital Garrahan | 1.054 |
| Servicio de irradiaciones a Instituciones Públicas dependientes del G.C.B.A. | 1.994 |
| Servicio de irradiaciones a Instituciones Públicas no dependientes del G.C.B.A. | 722 |
| Servicio de irradiaciones a Instituciones Privadas. | 1.451 |
| Total de irradiaciones | 5.221 |

PRESTACIONES DEL SERVICIO DE MEDICINA TRANSFUSIONAL, SEGUN TIPO - FEB /2020

| SECTOR | Nº Ptes. Transfundidos | | | Nº de Transfusiones | | | | |
|---|------------------------|-----------|-------------|-----------------------------|-----------|-----------|----------|--------------|
| | HOMOLOGAS: | | 293 | 1.290 | | | | |
| | AUTOLOGAS: | | 6 | 6 | | | | |
| | C.G.R. | CP. | CP.AFERESIS | PFC. | CRIO | GRANULOC. | CPH | TOTAL |
| CIM | 167 | 33 | 137 | 18 | - | - | - | 355 |
| UCI 35 | 80 | - | 31 | 27 | 10 | - | - | 148 |
| UCI 44 | 24 | 5 | 11 | 16 | - | - | - | 56 |
| UCI 45 | 26 | - | 14 | 1 | - | - | - | 41 |
| UCI 72 | 38 | 4 | 28 | 6 | 3 | - | - | 79 |
| NEO | 47 | - | 22 | 10 | - | - | - | 79 |
| HOSP.DE DIA | 107 | 13 | 36 | - | - | - | - | 156 |
| EMERGENCIA | 14 | 1 | 9 | 3 | - | - | - | 27 |
| QUIROFANO | 150 | 6 | 21 | 23 | 46 | - | - | 246 |
| QUEMADOS | 37 | - | - | 1 | - | - | - | 38 |
| TRASP. RENAL | 10 | - | - | 2 | 3 | - | - | 15 |
| TRASP. MED. OSEA | 14 | - | 42 | - | - | - | - | 56 |
| TRASP. HEPATICO | - | - | - | - | - | - | - | - |
| HEMODIALISIS | - | - | - | - | - | - | - | - |
| HEMODINAMIA | - | - | - | - | - | - | - | - |
| TOTALES | 714 | 62 | 351 | 107 | 62 | - | - | 1.296 |
| ESTUDIOS INMUNOHEMATOLOGICOS EN PACIENTES | | | | | | | | |
| Número de Estudios: | | 74 | | Número de Pacientes: | | | 73 | |
| PROGRAMA DE DONACIÓN AUTÓLOGA | | | | | | | | |
| RECUPERACIÓN DE SANGRE INTRAOPERATORIA | | | | | | | 6 | |
| HEMODILUCIÓN AGUDA NORMOVOLEMICA | | | | | | | - | |
| PROCEDIMIENTOS DE AFÉRESIS EN PACIENTES | | | | | | | | |
| | Nº Pacientes | | | Nº de Procedimientos | | | | |
| LEUCAFERESIS | - | | | - | | | | |
| RECAMBIO PLASMATICO | 5 | | | 27 | | | | |
| ERITROAFERESIS | - | | | - | | | | |
| LEUCORREDUCCIÓN DE COMPONENTES SANGUÍNEOS POR FILTRACIÓN | | | | | | | | |
| COMPONENTES LEUCORREDUCIDOS | | | | | 4 | | | |
| COMPONENTES IRRADIADOS | | | | | 409 | | | |

A partir del año 2015 se toman los datos proporcionados por el Sistema.

PRESTACIONES DEL AREA DE ALIMENTACION - FEB /2020

| ASISTENCIA ALIMENTARIA AL PACIENTE INTERNADO | |
|---|----------------------------|
| TIPO DE ALIMENTACION | NUMERO DE PACIENTES |
| Normal | 3.450 |
| Variante del Normal | 7.710 |
| Individual | 900 |
| Total | 12.060 |

| INTERCONSULTA DE SALA | |
|------------------------------|-----|
| Celiaco | 1 |
| Clinica | 38 |
| Diabetes | 14 |
| Gastroenterología | 10 |
| Metabolopatía | 91 |
| Obesidad | 15 |
| Renal | 14 |
| Otras | 142 |

| PRODUCCION Y SERVICIO DE ALIMENTOS (Cocina Central y Comedores) | |
|--|---------------|
| Raciones Internación | 19.029 |
| Madres Lactancia | 852 |
| Desayunos Madres Lactancia | 914 |
| Madres Acompañantes | 12.963 |
| Personal Autorizado | 29.165 |
| Total | 62.923 |

| LACTARIO | |
|--|---------------|
| SECTOR ELABORACION DE FORMULAS LACTEAS (Lactario Central) | |
| Biberones | 29.100 |
| Baxters | 13.488 |
| Botellas | 6.000 |
| Frascos p/almacenar leche humana | 4.050 |
| Total | 52.638 |

| ASISTENCIA MADRES EN CENTRO DE LACTANCIA MATERNA | |
|---|------------|
| Visitas Madres | 1.206 |
| Producción leche Materna (lts) | 92,0 |
| <i>Asistencia Madres en el marco de la Campaña de lactancia materna</i> | 50 |
| | |
| Visita espacio amigo de la lactancia | 271 |

OTRAS PRESTACIONES DE DIAGNÓSTICO y TRATAMIENTO - FEB /2020

| SERVICIO SOCIAL | |
|-------------------------|-------|
| ENTREVISTAS | 1.654 |
| ORIENTACIONES | 2.470 |
| REUNION EQUIPO DE SALUD | 848 |
| INTERCONSULTAS | 1.861 |
| GESTION SUBSIDIOS | 1.467 |

| SALA TERAPEUTICA DE JUEGOS | | | | | |
|-----------------------------------|-----|-----------------|----------------|-----|--------------|
| PRESTACIONES | | | | | |
| A PACIENTES | | ACTIVID. | PSICOT. | | |
| | | TOT. | | | TOTAL |
| s/i | s/i | - | s/i | s/i | - |

| TALLER DE ADOLESCENCIA | | | |
|--|-------------------|-----------------|---|
| | ASISTENTES | TALLERES | |
| Sala Recreativa para Adolescentes Internados | 208 | | - |
| Talleres de Planificación en Internación | 48 | 8 | |
| Talleres para Adolescentes en Sala de Espera | 140 | 4 | |

| CLINICAS INTERDISCIPLINARIAS | | |
|-------------------------------------|------------------------|----------------------|
| PRACTICAS ESPECIALIZADAS | TOTAL PACIENTES | TOT. PRESTAC. |
| PSICOPEDAGOGIA | 208 | 618 |
| FONOAUDIOLOGIA | 82 | 349 |
| MADURACION | 297 | 2 |
| TOTAL | 587 | 969 |