

---

**BOLETÍN AGOSTO 2022**

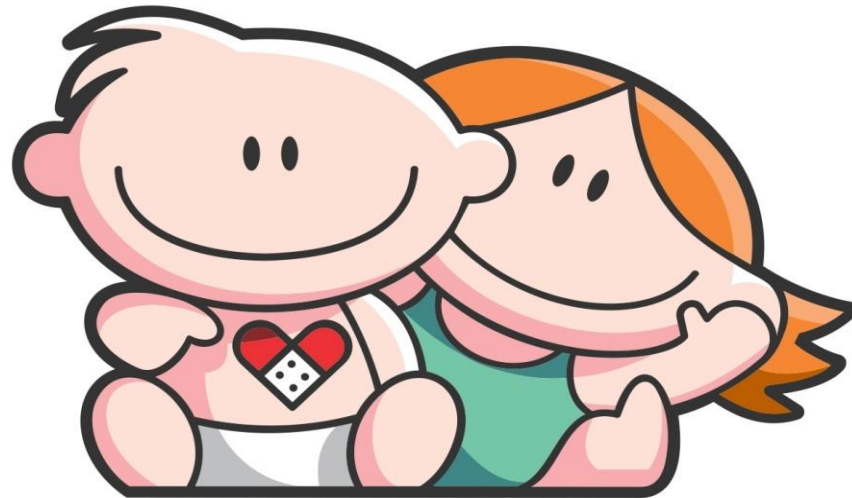

**Hospital de Pediatría**  
***Garrahan***

---

RESUMEN DE LA PRODUCCION HOSPITALARIA CORRESPONDIENTE A AGO /2022

<i>Producción Agosto 2022</i>		<b>Total</b>	<i>Producción Agosto 2022</i>		<b>Total</b>
<b>Consultas Externas *</b>		38.666	<b>Trasplante</b>	<i>Hematopoyéticos</i>	2
<b>Emergencias</b>		6.649	<b>Trasplante</b>	<i>Hepático</i>	7
<b>Entrevista Previa</b>		9.096	<b>Trasplante</b>	<i>Renal</i>	4
<b>Total Consultas Ambulatorias</b>		54.411	<b>Trasplante</b>	<i>Pulmonar</i>	-
*Estan incluidas las consultas realizadas por O.C.D.			<b>Trasplante</b>	<i>Cardíaco</i>	1
<b>Sesiones de Hospital de Dia</b>			<b>Implante Corazón Artificial</b>		-
	<i>Clínico-Oncológico</i>	2.617	<b>Implante Coclear</b>		4
	<i>Polivalente (incluye T.A.I.S.)</i>	409	<b>Implante Osteointegrado Oído Medio</b>		-
	<i>Hemodialisis</i>	195			
<b>Internación</b>			<b>Laboratorio</b>		
	<i>Ingresos</i>	2.371		<i>Determinaciones</i>	223.013
	<i>Egresos</i>	2.337			
	<i>Pacientes/Dia</i>	14.251	<b>Imágenes</b>		
<b>Cirugías</b>				<i>Total</i>	16.774
	<i>Programadas</i>	1.021			
	<i>Emergencia</i>	158	<b>Terapia Radiante</b>		s/i
	<i>Cesáreas</i>	1	<i>(En proceso de Informatización)</i>		
	<i>Procedimiento Fetal</i>	-			
	<i>Nacimientos</i>		<b>Inmunohematología y Hemoterapia</b>		
<b>Anestiasias</b>		1.808		<i>Nº Donantes atendidos</i>	1.135
				<i>Nº de Transfusiones</i>	1.287

## CONSULTAS EXTERNAS SEGUN TIPO Y ESPECIALIDAD - AGO /2022

SERVICIO	CONSULTAS EXTERNAS						Días del Período	Prom. Diario de Consultas
	Orient.	Cons. Por Espec.	Multid	Int.H.Dia	Consultas a Distancia	Total		
<b>ALIMENTACION</b>	-	221	542	101	9	<b>873</b>	22	39,68
<b>ANESTESIA</b>	-	3	-	1	-	<b>4</b>	22	0,18
<b>CARDIOLOGIA</b>	156	567	33	100	43	<b>899</b>	22	40,86
<b>CIRUGIA CARDIOVASCULAR</b>	-	58	-	-	1	<b>59</b>	22	2,68
<b>CIRUGIA GENERAL</b>	90	443	364	8	11	<b>916</b>	22	41,64
<b>CIRUGIA PLASTICA Y QUEMADOS*</b>	58	816	110	10	1	<b>995</b>	22	45,23
-Cirugía Plástica	58	493	100	9	1	<b>661</b>	22	30,05
-Quemados	-	42	-	-	-	<b>42</b>	22	1,91
-Cirugía Odonto Traumato Pediátrica	-	45	-	-	-	<b>45</b>	22	2,05
-Fonoaudiología	-	70	9	-	-	<b>79</b>	22	3,59
-Odontología	-	166	1	1	-	<b>168</b>	22	7,64
<b>CLIN. INTERDISCIPLINARIAS **</b>	-	425	74	111	106	<b>716</b>	22	32,55
-Psicopedagogía	-	177	-	88	79	<b>344</b>	22	15,64
-Fonoaudiología	-	81	-	-	9	<b>90</b>	22	4,09
-Maduración y Desarrollo	-	167	74	23	18	<b>282</b>	22	12,82
<b>CLINICA PEDIATRICA</b>	5.698	2.334	723	84	236	<b>9.075</b>	22	412,50
<b>Cl. Medicina Integradora</b>	-	-	-	-	-	<b>-</b>	22	0,00
<b>Cl. Orientación</b>	524	-	-	-	-	<b>524</b>	22	23,82
<b>Cl. Pediátrica Programada</b>	-	701	472	-	29	<b>1.202</b>	22	54,64
<b>Cl. Pediátrica Bajo Riesgo</b>	1.880	162	-	-	36	<b>2.078</b>	22	94,45
<b>Cl. Pediátrica Bajo Riesgo Vespertino</b>	2.248	25	-	-	1	<b>2.274</b>	22	103,36
<b>Cl. Pediátrica Mediano Riesgo</b>	1.046	252	-	-	-	<b>1.298</b>	22	59,00
<b>Cl. Pediátrica Ctról. Sínt. Paliativos</b>	-	127	-	34	18	<b>179</b>	22	8,14
<b>Cl. Pediátrica Ginecología</b>	-	295	53	27	8	<b>383</b>	22	17,41
<b>Cl. Adolescencia y Planificación Familiar</b>	-	354	-	23	17	<b>394</b>	22	17,91
<b>Cl. Pediátrica Condiciones Crónicas Complejas</b>	-	405	198	-	125	<b>728</b>	22	33,09
<b>Cl. Salud Ambiental</b>	-	13	-	-	2	<b>15</b>	22	0,68
<b>CRECIMIENTO Y DESARROLLO</b>	5	152	143	16	33	<b>349</b>	22	15,86
<b>DERMATOLOGIA</b>	393	615	85	122	37	<b>1.252</b>	22	56,91
<b>ENDOCRINOLOGIA</b>	78	933	5	135	63	<b>1.214</b>	22	55,18
<b>ENDOSCOPIA RESPIRATORIA</b>	55	305	-	27	7	<b>394</b>	22	17,91
<b>ERRORES CONG. DEL METABOL.</b>	-	146	-	8	157	<b>311</b>	22	14,14
<b>GASTROENTEROLOGIA</b>	106	526	422	67	68	<b>1.189</b>	22	54,05
<b>GENETICA</b>	-	274	143	59	57	<b>533</b>	22	24,23
<b>HEMATOLOGIA-ONCOLOGIA</b>	-	2.180	19	29	17	<b>2.245</b>	22	102,05
<b>HEMODINAMIA</b>	-	231	-	-	2	<b>233</b>	22	10,59

## CONSULTAS EXTERNAS SEGUN TIPO Y ESPECIALIDAD - AGO /2022

SERVICIO	CONSULTAS EXTERNAS					Total	Días de Período	Prom. Diario de Consultas
	Orient.	Cons. Por Espec.	Multid	Int.H.Dia	Consultas a Distancia			
HEMOTERAPIA: MedicinaTransfusional	-	71	-	16	1	88	22	4,00
IMÁGENES: Intervencionismo	-	99	104		8	211	22	9,59
INFECTOLOGIA	45	416	-	10	12	483	22	21,95
INMUNOLOGIA	-	85	-	75	43	203	22	9,23
KINESIOLOGIA	-	214	286	67	5	572	22	26,00
NEFROLOGIA	29	707	80	43	38	897	22	40,77
NEUMONOLOGIA	78	390	253	114	15	850	22	38,64
NEUROCIRUGIA	61	349	71	34	2	517	22	23,50
NEUROLOGIA	196	1.550	181	129	100	2.156	22	98,00
NUTRICION	-	356	638	135	19	1.148	22	52,18
O.C.D.	-	-	-	-	417	417	22	18,95
OFTALMOLOGIA	184	761	66	130	263	1.404	22	63,82
ORTOPEDIA	387	1.735	147	51	6	2.326	22	105,73
OTORRINOLARINGOLOGIA	144	401	8	41	6	600	22	27,27
PATOLOGIA ESPINAL	73	305	66	63	9	516	22	23,45
REUMATOLOGIA	-	153	-	18	12	183	22	8,32
SALUD MENTAL	-	436	685	104	11	1.236	22	56,18
SERVICIO SOCIAL	-	784	260	39	-	1.083	22	49,23
TERAPIA RADIANTE	-	542	-	-	4	546	22	24,82
TRASPLANTE HEPATICO	-	118	199	-	-	317	22	14,41
TRASPLANTE MEDULA OSEA	-	24	-	-	-	24	22	1,09
UDECIPI	-	983	-	-	-	983	22	44,68
-Preadmisión	-	885	-	-	-	885	22	40,23
-Prequirúrgico	-	98	-	-	-	98	22	4,45
UROLOGIA	28	435	157	23	6	649	22	29,50
<b>TOTAL GENERAL</b>	<b>7.864</b>	<b>21.143</b>	<b>5.864</b>	<b>1.970</b>	<b>1.825</b>	<b>38.666</b>	<b>22</b>	<b>1.757,55</b>

\*El Total de Cirugía Plástica y Quemados incluye las consultas de Cir.Odonto y Traumatología Pediátrica, Fonoaudiología y Odontología.

\*\* El Total de Clínicas Interdisciplinarias incluye las consultas de Fonoaudiología y Psicopedagogía

**El servicio de Epidemiología e Infectología realizó 1701 prestaciones en vacunatorio.**

**Se realizaron 191 prestaciones en Trailer Personal y 516 en Trailer Pacientes.**

AREA DE EMERGENCIA - AGO /2022

SECTOR	CONSULTA PRESENCIAL	CONSULTA A DISTANCIA	TOTAL DE PRESTACIONES	PROMEDIO DIARIO CONSULTAS
<b>GUARDIA @</b>	4.951	1	4.952	159,74
<b>URGENCIAS *</b>	1.697	-	1.697	65,27
<b>TOTAL</b>	<b>6.648</b>	<b>1</b>	<b>6.649</b>	<b>214,48</b>

**El total incluye los pacientes atendidos en (#).**

<b>REANIMACION #</b>	188	6,06
<b>POSTA DE HIDRATACION #</b>	-	-
<b>NEBULIZATORIO #</b>	640	20,65
<b>PROCEDIMIENTOS #</b>	61	1,97

@ Lunes a Viernes de 16hs. a 8hs.

Sábados de 12hs. a 8hs.

Domingos y Feriados de 8hs. a 8hs.

\* Lunes a Viernes de 8hs. a 16hs.

Sábados de 8hs. a 12hs.

AREA DE INTERNACION					
Ingresos	Pases de	Altas domic.	Derivaciones	Pases A	Defunciones
1151	41	190	58	938	2

U.C.E.					
Ingresos	Pases de	Altas domic.	Derivaciones	Pases A	Defunciones
-	423	201	112	104	-

CONSULTORIOS MULTIDISCIPLINARIOS - AGO /2022

<b>PATOLOGIAS</b>	<b>Presencial</b>	<b>No Presencial</b>	<b>TOTAL CONSULTAS</b>
<b>PATOLOGIA ESOFAGICA</b>	35	-	35
<b>MEGACOLON</b>	41	1	42
<b>PATOLOGIA COLONICA</b>	83	6	89
<b>HIPERTENSION ARTERIAL</b>	14	-	14
<b>DISPLASIA ESQUELETICA</b>	52	1	53
<b>ENFERMEDAD CELIACA</b>	57	-	57
<b>TORAX QUIRURGICO</b>	2	1	3
<b>E.P.O.C.</b>	8	-	8
<b>MIELOMENINGOCELE</b>	39	27	66
<b>CONSULTORIO DE FIBROSIS QUISTICA</b>	133	-	133
<b>CONSULTORIO PRENATAL</b>	44	-	44
<b>PERIQUIRURGICO COLUMNA</b>	-	-	-
<b>CONSULT. PRETRASPLANTE HEPATICO</b>	42	-	42
<b>CONTROL DE Tx HEPÁTICO</b>	136	2	138
<b>ASMA CRÓNICO</b>	54	1	55
<b>CONSULTORIO DE HIPOFISIS</b>	-	-	-
<b>PATOLOGIA MAMARIA</b>	6	-	6
<b>DIETA CETOGENICA</b>	106	52	158
<b>FLAP</b>	1	-	1
<b>DIABETES</b>	229	-	229
<b>DEGLUCIÓN Y ALIMENTACION</b>	19	2	21
<b>PROTECCION INFANTO JUVENIL</b>	-	-	-
<b>GRUPO INTERDISC. ANOMAL. VASCULARES</b>	79	6	85
<b>RAQUITISMO HIPOFOSFATÉMICO</b>	1	4	5
<b>C.A.S.E.</b>	-	-	-
<b>MALFORMACION ANO RECTAL</b>	47	-	47
<b>IVF</b>	8	-	8
<b>INTESTINO NEUROGÉNICO</b>	-	-	-
<b>CONSULTORIO DE ENFERMEDADES MITOCONDRIALES</b>	-	-	-
<b>DESARROLLO SEXUAL DIFERENTE</b>	-	-	-
<b>HIPERTENSION PORTAL Y DER. VASC. CONG.</b>	19	-	19
<b>COLESTASIS NEONATAL</b>	-	-	-
<b>PARALISIS CEREBRAL</b>	23	-	23

MODALIDAD DE HOSPITAL DE DIA - AGO /2022

SECTOR	SESIONES
HOSP. DE DIA CLINICO-ONCOLOGICO	2617
HOSP. DE DIA POLIVALENTE	409
T.A.I.S.**	-
HOSP. DE DIA HEMODIALISIS *	195
<b>TOTAL</b>	<b>3.221</b>

Produccion Centro de Atencion Integral del Paciente Hemato Oncologico-C.A.I.P.H.O.			
		CONSULTAS	EGRESOS + PASES
PARTICIPACIONES DE CLINICA	1826		
PARTICIPACIONES DE H-ONCOLOGIA	880		
PARTICIPACIONES DE T.M.O.	208	2.245	124
SESIONES DE HOSPITAL DE DIA	2617		
MEDICACION NO QUIMIOTERAPICA	504		
PROCEDIMIENTOS	175		
QUIMIOTERAPIAS	442		

\*Se inaugura Hosp. de Día Hemodialisis a partir del 18/04/2022

\*\*Se habilito el sector T.A.I.S. el 28/05/2022

HOSPITAL DE DÍA POLIVALENTE - Interconsultas con otras Especialidades Agosto 2022

HOSPITAL DE DIA POLIVALENTE				
ESPECIALIDAD	INTERCONSULTAS CON OTRAS ESPECIALIDADES			
	CON PRACTICAS		SIN PRACTICAS	
	NUMERO	%	NUMERO	%
ALIMENTACION	7	2,50	70	5,30
ANESTESIA	-	-	-	-
CARDIOLOGIA	1	0,36	95	7,19
CIRUGIA CARDIOVASCULAR	-	-	-	-
CIRUGIA GENERAL	-	-	8	0,61
CIRUGIA PLASTICA Y QUEMADOS	-	-	9	0,68
-Cirugía Plástica	-	-	9	-
-Cirugía Odonto Traumato Pediátrica	-	-	-	-
-Odontología	-	-	-	-
<b>CLINICA Total</b>	<b>7</b>	<b>2,50</b>	<b>54</b>	<b>4,09</b>
Clinica	-	-	-	-
Clinica Adolescencia	4	-	19	-
Clinica Ped. Ctról. Sint. Paliativos	1	-	21	-
Clinica Ped. Cond. Crónicas Complejas	-	-	-	-
Clinica Pediátrica Ginecología	2	-	14	-
<b>CLINICAS INTERDISCIPLINARIAS</b>	<b>2</b>	<b>0,71</b>	<b>106</b>	<b>8,02</b>
-Psicopedagogía	2	-	86	-
-Fonoaudiología	-	-	-	-
-Maduración y Desarrollo	-	-	20	-
<b>CRECIMIENTO Y DESARROLLO</b>	<b>7</b>	<b>2,50</b>	<b>9</b>	<b>0,68</b>
DERMATOLOGIA	8	2,86	37	2,80
ENDOCRINOLOGIA	31	11,07	51	3,86
ENDOSCOPIA RESPIRATORIA	1	0,36	22	1,67
ENDOSCOPIA DIGESTIVA	-	-	-	-
ERRORES CONG. DEL METABOLISMO	-	-	8	0,61
GASTROENTEROLOGIA	23	8,21	40	3,03
GENETICA	1	0,36	58	4,39
HEMATO-ONCOLOGIA	19	6,79	10	0,76
HEMODINAMIA	-	-	-	-
HEMOTERAPIA: Medicina Transfusional	7	2,50	-	-
INFECTOLOGIA	2	0,71	8	0,61
INFECTOLOGIA - T.A.I.S.	-	-	-	-
INMUNOLOGIA	59	21,07	14	1,06
INTERVENCIONISMO	-	-	-	-
KINESIOLOGIA	-	-	66	5,00
NEFROLOGIA	8	2,86	25	1,89
NEONATOLOGIA	-	-	-	-
NEUMONOLOGIA	18	6,43	96	7,27
NEUROCIRUGIA	2	0,71	32	2,42
NEUROLOGIA	28	10,00	89	6,74
NUTRICION	22	7,86	101	7,65
OFTALMOLOGIA	5	1,79	72	5,45
ORTOPEDIA	5	1,79	42	3,18
OTORRINOLARINGOLOGIA	-	-	28	2,12
PATOLOGIA ESPINAL	1	0,36	61	4,62
REUMATOLOGIA	5	1,79	13	0,98
SALUD MENTAL	6	2,14	45	3,41
SERVICIO SOCIAL	4	1,43	30	2,27
UROLOGIA	1	0,36	22	1,67
TRASP. HEPATICO	-	-	-	-
TRASP. MED. OSEA	-	-	-	-
<b>TOTAL</b>	<b>280</b>	<b>100,00</b>	<b>1.321</b>	<b>100,00</b>



ESPECIALIDAD	INTERCONSULTAS	
	NRO.	%
ALIMENTACIÓN	24	6,50
ANESTESIA	1	0,27
CARDIOLOGIA	4	1,08
CIRUGIA CARDIOVASCULAR	0	-
CIRUGIA GENERAL	0	-
<b>CIRUGIA PLASTICA Y QUEMADOS</b>	<b>1</b>	<b>0,27</b>
-Cirugía Plástica	0	
-Cirugía Odonto Traumato Pediátrica	-	
-Odontología	1	
<b>CLINICA Total</b>	<b>23</b>	<b>6,23</b>
Clinica	-	
Clinica Adolescencia	-	
Clinica Ped. Ctról. Sint. Paliativos	12	
Clinica Ped. Cond. Crónicas Complejas	-	
Clinica Pediátrica Ginecología	11	
<b>CLINICAS INTERDISCIPLINARIAS</b>	<b>3</b>	<b>0,81</b>
-Psicopedagogía	-	
-Fonoaudiología	-	
-Maduración y Desarrollo	3	
CRECIMIENTO Y DESARROLLO	-	-
DERMATOLOGIA	77	20,87
ENDOCRINOLOGIA	53	14,36
ENDOSCOPIA RESPIRATORIA	4	1,08
ENDOSCOPIA DIGESTIVA	-	-
ERRORES CONG. DEL METABOLISMO	-	-
ESTUDIOS NEUROFISIOLOGICOS	-	-
GASTROENTEROLOGIA	4	1,08
GENETICA	-	-
HEMATO-ONCOLOGIA	0	-
HEMOTERAPIA:Medicina Transfusional	9	2,44
INFECTOLOGIA	0	-
INMUNOLOGIA	2	0,54
INTERVENCIONISMO	-	-
KINESIOLOGIA	1	0,27
NEFROLOGIA	10	2,71
NEUMONOLOGIA	-	-
NEUROCIRUGIA	0	-
NEUROLOGIA	12	3,25
NUTRICION	12	3,25
OFTALMOLOGIA	53	14,36
ORTOPEDIA Y TRAUMATOLOGIA	4	1,08
OTORRINOLARINGOLOGIA	13	3,52
PATOLOGIA ESPINAL	1	0,27
SALUD MENTAL	53	14,36
SERVICIO SOCIAL	5	1,36
TERAPIA INTENSIVA	-	-
TERAPIA RADIANTE	-	-
TRANSPLANTE HEPATICO	-	-
TRANSPLANTE MEDULA OSEA	-	-
UROLOGIA	-	-
<b>TOTAL</b>	<b>369</b>	<b>100,00</b>

MOVIMIENTO SECTOR INTERNACION, SEGUN NIVEL DE ATENCION - AGO /2022

NIVEL DE ATENCION	INGR.	PASES DE:	ING +	ALTAS	E G R E S O S			TOTAL	PASES A:	EGR +	PTES. DIA	CAMAS DISPON.	CAMAS DOT.
					PAS	DEFUNCIONES							
						-48Hs.	+48Hs.						
<i>U.C.I. 35</i>	20	37	57	37	-	7	7	44	12	56	583	651	21
<i>U.C.I. 44</i>	4	56	60	9	1	3	4	13	49	62	401	496	17
<i>U.C.I. 45</i>	3	40	43	1	-	1	1	2	41	43	450	527	17
<i>U.C.I. 72</i>	-	15	15	-	-	1	1	1	16	17	207	226	14
<i>U.C.I. QUEMADOS</i>	8	15	23	3	-	-	-	3	16	19	117	186	6
<b>TOTAL U.C.I.</b>	<b>35</b>	<b>163</b>	<b>198</b>	<b>50</b>	<b>1</b>	<b>12</b>	<b>13</b>	<b>63</b>	<b>134</b>	<b>197</b>	<b>1.758</b>	<b>2.086</b>	<b>75</b>
<i>TR. RENAL R.</i>	8	8	16	12	-	-	-	12	4	16	165	162	6
<i>TR. MED. OSEA</i>	1	1	2	3	-	-	-	3	-	3	167	217	7
<i>NEO U.T.Intensiva</i>	14	28	42	5	-	4	4	9	31	40	750	930	30
<i>NEO U.T.Intermedia</i>	24	31	55	28	1	-	1	29	26	55	350	612	18
<i>NEO.MADRES</i>	1	-	1	1	-	-	-	1	-	1	3	8	2
<i>C.I.M.</i>	165	930	1.095	974	2	2	4	978	106	1.084	7.380	7.849	344
<i>C.I.M. C.A.I.P.H.O.</i>	4	124	128	116	-	-	-	116	8	124	412	640	21
<b>TOTAL C.I.M.</b>	<b>169</b>	<b>1.054</b>	<b>1.223</b>	<b>1.090</b>	<b>2</b>	<b>2</b>	<b>4</b>	<b>1.094</b>	<b>114</b>	<b>1.208</b>	<b>7.792</b>	<b>8.489</b>	<b>365</b>
<i>QUEM. INTERM.</i>	4	29	33	29	-	-	-	29	4	33	221	240	8
<i>U.M.I.N.</i>	16	1	17	13	-	-	-	13	2	15	36	47	1
<i>UNIDAD DE SUEÑO</i>	40	6	46	37	-	-	-	37	7	44	52	55	2
<i>UNIDAD METABOLICA</i>	39	-	39	39	-	-	-	39	-	39	39	52	2
<i>OBSERVACION</i>	1.151	41	1.192	248	2	-	2	250	938	1.188	1.292	736	23
<i>U.C.E.</i>	-	423	423	313	-	-	-	313	104	417	628	744	24
<i>Obs. Onc. C.A.I.P.H.O.</i>	196	25	221	8	-	-	-	8	213	221	221	221	3
<i>Obs. Clin. Quir.Polivalente</i>	3	-	3	-	-	-	-	-	3	3	3	3	4
<i>CQ. Pre-Post Quir.</i>	670	65	735	437	-	-	-	437	295	732	774	558	18
<b>TOTAL</b>	<b>2.371</b>	<b>1.875</b>	<b>4.246</b>	<b>2.313</b>	<b>6</b>	<b>18</b>	<b>24</b>	<b>2.337</b>	<b>1.875</b>	<b>4.212</b>	<b>14.251</b>	<b>15.160</b>	<b>588</b>

INDICES DE RENDIMIENTO SECTOR INTERNACIÓN, SEGÚN NIVEL DE ATENCIÓN - AGO /2022

NIVEL2 DE ATENCIÓN	PROMEDIO CAMAS DISPONIBLES	DIAS DEL PERIODO	PROMEDIO PACIENTES DIA	PORCENTAJE DE OCUPACION	PROMEDIO DE PERMANENCIA	GIRO CAMA	PROMEDIO DIARIO DE EGRESOS	TASA DE MORTALIDAD		
								-48Hs.	+48Hs.	TOTAL
<i>U.C.I. 35</i>	21,00	31	18,81	89,55	10,41	2,67	1,81	-	12,50	12,50
<i>U.C.I. 44</i>	16,00	31	12,94	80,85	6,47	3,88	2,00	1,61	4,84	6,45
<i>U.C.I. 45</i>	17,00	31	14,52	85,39	10,47	2,53	1,39	-	2,33	2,33
<i>U.C.I. 72</i>	7,29	31	6,68	91,59	12,18	2,33	0,55	-	5,88	5,88
<i>U.C.I. QUEMADOS</i>	6,00	31	3,77	62,90	6,16	3,17	0,61	-	-	-
<b>TOTAL U.C.I.</b>	<b>67,29</b>	<b>31</b>	<b>56,71</b>	<b>84,28</b>	<b>8,92</b>	<b>2,93</b>	<b>6,35</b>	<b>0,51</b>	<b>6,09</b>	<b>6,60</b>
<i>TR.RENAL R.</i>	5,23	31	5,32	101,85	10,31	3,06	0,52	-	-	-
<i>TR.MED.OSEA</i>	7,00	31	5,39	76,96	55,67	0,43	0,10	-	-	-
<i>NEO U.T.Intensiva</i>	30,00	31	24,19	80,65	18,75	1,33	1,29	-	10,00	10,00
<i>NEO U.T.Intermedia</i>	19,74	31	11,29	57,19	6,36	2,79	1,77	1,82	-	1,82
<i>NEO.MADRES</i>	2,00	4	0,75	37,50	3,00	0,50	0,25	-	-	-
<i>C.I.M.</i>	253,19	31	238,06	94,02	6,81	4,28	34,97	0,18	0,18	0,37
<i>C.I.M. C.A.I.P.H.O.</i>	20,65	31	13,29	64,38	3,32	6,01	4,00	-	-	-
<b>TOTAL C.I.M.</b>	<b>273,84</b>	<b>31</b>	<b>251,35</b>	<b>91,79</b>	<b>6,45</b>	<b>4,41</b>	<b>38,97</b>	<b>0,17</b>	<b>0,17</b>	<b>0,33</b>
<i>QUEM. INTERM.</i>	7,74	31	7,13	92,08	6,70	4,26	1,06	-	-	-
<i>U.M.I.N.</i>	1,52	31	1,16	76,60	2,40	9,89	0,48	-	-	-
<i>UNIDAD DE SUEÑO</i>	1,77	31	1,68	94,55	1,18	24,80	1,42	-	-	-
<i>UNIDAD METABOLICA</i>	2,36	22	1,77	75,00	1,00	16,50	1,77	-	-	-
<i>OBSERVACION</i>	23,74	31	41,68	175,54	1,09	50,04	38,32	0,17	-	0,17
<i>U.C.E.</i>	24,00	31	20,26	84,41	1,51	17,38	13,45	-	-	-
<i>Obs. Onc. C.A.I.P.H.O.</i>	10,05	22	10,05	100,00	1,00	22,00	10,05	-	-	-
<i>Obs. Clin. Quir.Polivalente</i>	1,00	3	1,00	100,00	1,00	3,00	1,00	-	-	-
<i>CQ. Pre-Post Quir.</i>	18,00	31	24,97	138,71	1,06	40,67	23,61	-	-	-
<b>TOTAL</b>	<b>489,03</b>	<b>31</b>	<b>459,71</b>	<b>94,00</b>	<b>6,10</b>	<b>4,78</b>	<b>75,39</b>	<b>0,26</b>	<b>0,77</b>	<b>1,03</b>

MOVIMIENTO SECTOR INTERNACION, SEGUN CIM - AGO /2022

SECTOR	INGR.	PASES DE:	ING + PAS	ALTAS	E G R E S O S			TOTAL	PASES A:	EGR. + PASES	PTES. DIA	CAMAS DISPON.	CAMAS DOT.
					DEFUNCIONES								
					-48Hs.	+48Hs.	T o t .						
<b>CIM 32</b>	11	130	141	128	-	-	-	128	13	141	744	800	34
<b>CIM 41</b>	-	51	51	45	-	-	-	45	8	53	505	578	32
<b>CIM 42</b>	18	106	124	111	1	1	2	113	11	124	799	833	34
<b>CIM 43</b>	18	72	90	76	-	1	1	77	12	89	742	759	34
<b>CIM 61</b>	24	79	103	90	-	-	-	90	8	98	700	741	34
<b>CIM 62</b>	26	111	137	122	-	-	-	122	13	135	789	842	34
<b>CIM 63</b>	7	167	174	162	-	-	-	162	5	167	777	853	34
<b>CIM 73</b>	20	86	106	89	1	-	1	90	15	105	847	895	34
<b>CIM 74</b>	26	67	93	85	-	-	-	85	11	96	800	850	42
<b>CIM 75</b>	15	61	76	66	-	-	-	66	10	76	677	698	32
<b>SUB-TOTAL</b>	<b>165</b>	<b>930</b>	<b>1.095</b>	<b>974</b>	<b>2</b>	<b>2</b>	<b>4</b>	<b>978</b>	<b>106</b>	<b>1.084</b>	<b>7.380</b>	<b>7.849</b>	<b>344</b>
<b>CIM 84</b>	4	124	128	116	-	-	-	116	8	124	412	640	21
<b>TOTAL CIM</b>	<b>169</b>	<b>1.054</b>	<b>1.223</b>	<b>1.090</b>	<b>2</b>	<b>2</b>	<b>4</b>	<b>1.094</b>	<b>114</b>	<b>1.208</b>	<b>7.792</b>	<b>8.489</b>	<b>365</b>

INDICES DE RENDIMIENTO SECTOR INTERNACION, SEGUN CIM - AGO /2022

SECTOR	PROMEDIO	DIAS	PROMEDIO	PORCENTAJE	PROMEDIO	GIRO	PROMEDIO	TASA DE		
	CAMAS	DEL	PACIENTES	DE	DE		DIARIO DE	MORTALIDAD		
	DISPONIBLES	PERIODO	DIA	OCUPACION	PERMANENCIA	CAMA	EGRESOS	-48Hs.	+48Hs.	TOTAL
<b>CIM 32</b>	25,81	31	24,00	93,00	5,28	5,46	4,55	-	-	-
<b>CIM 41</b>	18,65	31	16,29	87,37	9,53	2,84	1,71	-	-	-
<b>CIM 42</b>	26,87	31	25,77	95,92	6,44	4,61	4,00	0,81	0,81	1,61
<b>CIM 43</b>	24,48	31	23,94	97,76	8,34	3,64	2,87	-	1,12	1,12
<b>CIM 61</b>	23,90	31	22,58	94,47	7,14	4,10	3,16	-	-	-
<b>CIM 62</b>	27,16	31	25,45	93,71	5,84	4,97	4,35	-	-	-
<b>CIM 63</b>	27,52	31	25,06	91,09	4,65	6,07	5,39	-	-	-
<b>CIM 73</b>	28,87	31	27,32	94,64	8,07	3,64	3,39	0,95	-	0,95
<b>CIM 74</b>	27,42	31	25,81	94,12	8,33	3,50	3,10	-	-	-
<b>CIM 75</b>	22,52	31	21,84	96,99	8,91	3,38	2,45	-	-	-
<b>SUB-TOTAL</b>	<b>253,19</b>	<b>31</b>	<b>238,06</b>	<b>94,02</b>	<b>6,81</b>	<b>4,28</b>	<b>34,97</b>	<b>0,18</b>	<b>0,18</b>	<b>0,37</b>
<b>CIM 84</b>	20,65	31	13,29	64,38	3,32	6,01	4,00	-	-	-
<b>TOTAL CIM</b>	<b>273,84</b>	<b>31</b>	<b>251,35</b>	<b>91,79</b>	<b>6,45</b>	<b>4,41</b>	<b>38,97</b>	<b>0,17</b>	<b>0,17</b>	<b>0,33</b>

NUMERO DE INTERVENCIONES QUIRURGICAS PROGRAMADAS REALIZADAS Y DE EMERGENCIA SEGUN ESPECIALIDAD Y TIPO DE CIRUGIA- AGO /2022

ESPECIALIDADES	INTERVENCIONES QUIRURGICAS														
	ALTA COMPLEJIDAD			CIRUGIA MAYOR			CIRUGIA MEDIANA			CIRUGIA MENOR			TOTAL		
	PROG.	EMER.	TOTAL	PROG.	EMER.	TOTAL	PROG.	EMER.	TOTAL	PROG.	EMER.	TOTAL	PROG.	EMER.	TOTAL
<b>CIRUGIA GENERAL *</b>	12	-	12	28	7	35	110	65	175	8	2	10	158	74	232
<b>CIRUGIA CARDIOVASCULAR</b>	7	-	7	44	7	51	9	-	9	-	-	-	60	7	67
<b>CIRUGIA PLASTICA Y QUEMADOS</b>	-	-	-	22	-	22	54	3	57	29	-	29	105	3	108
-Cirugía Plástica	-	-	-	17	-	17	31	3	34	3	-	3	51	3	54
-Quemados	-	-	-	5	-	5	23	-	23	26	-	26	54	-	54
-Cirugía Odonto Traumato Pediátrica	-	-	-	-	-	-	-	-	-	-	-	-	-	-	-
<b>ENDOSCOPIA RESPIRATORIA</b>	-	-	-	24	-	24	31	1	32	1	-	1	56	1	57
<b>ENDOSCOPIA DIGESTIVA</b>	-	-	-	4	-	4	58	-	58	-	-	-	62	-	62
<b>NEUROCIRUGIA</b>	13	-	13	12	10	22	31	7	38	-	-	-	56	17	73
<b>OFTALMOLOGIA</b>	-	-	-	3	1	4	50	1	51	1	-	1	54	2	56
<b>OTORRINOLARINGOLOGIA</b>	2	-	2	12	-	12	5	-	5	-	-	-	19	-	19
<b>PATOLOGIA ESPINAL</b>	10	-	10	7	-	7	2	-	2	-	-	-	19	-	19
<b>TRASPLANTE CARDÍACO</b>	-	-	-	-	-	-	-	-	-	-	-	-	-	-	-
<b>TRASPLANTE HEPATICO</b>	8	-	8	4	4	8	13	4	17	1	-	1	26	8	34
<b>TRASPLANTE MEDULA OSEA</b>	-	-	-	-	-	-	-	-	-	-	-	-	-	-	-
<b>ORTOPEDIA Y TRAUMATOLOGIA</b>	2	-	2	19	3	22	71	37	108	2	5	7	94	45	139
<b>UROLOGIA</b>	-	-	-	30	-	30	31	1	32	2	-	2	63	1	64
<b>DERMATOLOGIA</b>	-	-	-	-	-	-	-	-	-	-	-	-	-	-	-
<b>HEMODINAMIA</b>	-	-	-	-	-	-	33	-	33	-	-	-	33	-	33
<b>INTERVENCIONISMO</b>	-	-	-	11	-	11	160	-	160	-	-	-	171	-	171
<b>NEUROINTERVENCIONISMO</b>	-	-	-	45	-	45	-	-	-	-	-	-	45	-	45
<b>TOTAL</b>	<b>54</b>	<b>-</b>	<b>54</b>	<b>265</b>	<b>32</b>	<b>297</b>	<b>658</b>	<b>119</b>	<b>777</b>	<b>44</b>	<b>7</b>	<b>51</b>	<b>1.021</b>	<b>158</b>	<b>1.179</b>

Las Intervenciones Quirurgicas de Emergencia son las realizadas de: Lunes a Viernes de 18hs. a 8hs., Sábados, Domingos y Feriados de 8hs. a 8hs.

PRACTICAS ESPECIALIZADAS	CIRUGIA MAYOR			CIRUGIA MEDIANA			CIRUGIA MENOR			TOTAL		
	PROG.	EMER.	TOTAL	PROG.	EMER.	TOTAL	PROG.	EMER.	TOTAL	PROG.	EMER.	TOTAL
-Cesáreas	1	-	1	-	-	-	-	-	-	1	-	1
-Procedimiento Fetal	-	-	-	-	-	-	-	-	-	-	-	-
-Procedimiento Ginecológico	-	-	-	-	-	-	-	-	-	-	-	-

\*Incluidas en Cirugía General

TRASPLANTES E IMPLANTES - AGO /2022

TRASPLANTE HEMATO- POYETICO ALOGENICO	FAMILIAR		NO FAMILIAR		HAPLOIDENTICOS	AUTOLOGOS
	HISTOIDENT.	NO HISTOID.	HISTOIDENT.	NO HISTOID.		
MEDULA OSEA	-	-	2	-	-	-
CELULAS PROGENITORAS EN SANGRE PERIFERICA	-	-	-	-	-	-
SANGRE DE CORDON UMBILICAL	-	-	-	-		

TRASPLANTE HEPATICO	
DONANTE VIVO	2
DONANTE CADAVERICO	5
	7

TRASPLANTE RENAL	
DONANTE VIVO	1
DONANTE CADAVERICO	3
	4

TOTALES	
TRASPLANTES	14
IMPLANTES	4

TRASPLANTE PULMONAR	-
---------------------	---

TRASPLANTE CARDIACO	1
---------------------	---

IMPLANTE CARDIACO	-
-------------------	---

IMPLANTE COCLEAR	4
------------------	---

IMPLANTE OSTEOINT. OÍDO MEDIO	-
-------------------------------	---

BANCO DE TEJIDOS - AGO /2022

<b>CARDIOVASCULARES</b>			
TIPO	PROCES.	IMPLANT.	DESCART.
<b>AORTICOS</b>	15	5	8
<b>PULMONARES</b>	15	13	1
<b>PERICARDIO</b>	6	7	1
<b>CONDUCTOS</b>	-	-	-
<b>ARTERIAS</b>	-	-	-
<b>VENAS</b>	-	-	-

<b>AMNIOS</b>			
TIPO	PROCES.	IMPLANT.	DESCART.
<b>MEMB. 4 x 4</b>	97	24	-
<b>MEMB. 10 x 10</b>	-	-	-
<b>MEMB. 10x 20</b>	-	-	
<b>MEMB. 20 x 20</b>	-	-	
<b>ENTERA</b>	3.500	2.900	
	<b>RECEPCIONADAS</b>	<b>DESCARTADAS</b>	
<b>PLACENTAS</b>	10		2

<b>PIEL</b>				
TIPO	PROCESADOS	IMPLANTADOS	OPERATIVO ABLACIÓN	DESCARTADOS
<b>CM2</b>	8.598	618	9	-

<b>MUSCULO ESQUELETICO</b>									
	TEJIDO CADAVERICO			TEJIDO AUTOLOGO		DONANTES		PIEZAS OBTENIDAS	
	LIBERADAS	IMPLANTADAS	DESCARTADAS	INGRESADOS	IMPLANTADOS	VIVOS	CADAVERICOS	DONANTE VIVO	DONANTE CADAVERICO
<b>UNIDADES</b>	88	54	7	-	-	-	5	-	40



PRESTACIONES DEL SERVICIO DE ANATOMIA PATOLOGICA, SEGUN MES Y TIPO - AGO /2022

<b>PRESTACIONES</b>	<b>TOTAL</b>
<b>BIOPSIAS</b>	
BIOPSIAS SIMPLES	75
BIOPSIAS DE PIEZAS QUIRURGICAS	476
ESTUDIO DE BIOPSIAS DE TUMORES	70
MAPEO DE PIEZA QUIRURGICA	30
<b>ESTUDIOS DE BIOPSIA CON CORTE SERIADOS Y OTROS ESPECIALES</b>	
ESTUDIO PATOLOGICO DURANTE PROCEDIMIENTO DIAGNOSTICO (CONGELACION E INTERVENCIONISMO)	36
ESTUDIO DE CORTE SERIADO Y SEMISERIADO CON BIOPSIA ENDOSCOPICA Y/O POR PUNCION	257
PROCESAMIENTO Y DIAGNOSTICO URGENTE (TRASPLANTE Y GVH)	17
RULOS DE PARAFINA	38
<b>AUTOPSIAS</b>	
NEONATOS Y LACTANTES	2
NIÑOS MAYORES DE 1 AÑO Y ADOLESCENTES	2
<b>CITOLOGIAS</b>	
CITOLOGIAS(LCR,LBA, TIROIDES,ORINA, VITREO)	48
<b>ESTUDIOS/TECNICAS ESPECIALES</b>	
COLORACIONES ESPECIALES	233
ESTUDIO DE BIOPSIA MUSCULAR	-
INMUNOFUORESCENCIAS	14
MARCACIONES INMUNOHISTOQUIMICAS	208
MICROSCOPIAS ELECTRONICAS	2
<b>BIOLOGIA MOLECULAR</b>	
HIBRIDIZACION IN SITU	4
HIBRIDIZACION IN SITU FISH CON FLUORESCENCIA CON SONDA	27
EXTRACCION DE ARN DE TEJIDO CONGELADO	-
EXTRACCION DE ARN DE TEJIDO FIJADO EN FORMOL E INCLUIDO EN PARAFINA	29
EXTRACCION DE ADN	
MODULO BIOLOGIA MOLECULAR 1 (INCLUYE 1 A 6 PCR)	13
MODULO BIOLOGIA MOLECULAR 2 (INCLUYE 7 A 10 PCR)	19
MODULO BIOLOGIA MOLECULAR 3 (INCLUYE 11 A 15 PCR)	-
MODULO BIOLOGIA MOLECULAR 4 (INCLUYE MAS DE 16 PCR)	9
REACCION DE SECUENCIACION	20
<b>PRACTICAS GENERALES</b>	
REVISIONES DIAGNOSTICAS	7
ESTUDIO PATOLOGICO-CONSULTAS EXTRAHOSPITALARIAS (HASTA 3 TACOS)	97
ESTUDIO PATOLOGICO-CONSULTAS EXTRAHOSPITALARIAS (MAS DE 3 TACOS)	14
<b>OTROS PROCEDIMIENTOS</b>	
PROCEDIMIENTO DE BANCO DE TUMORES	10
"TISSUE ARRAY"	-
PCR REAL TIME	12
EXTRACCION ADN KING FISHER	16
<b>TOTAL</b>	<b>1.785</b>

PRESTACIONES DE LABORATORIO - AGO /2022

<b>LABORATORIO CENTRAL</b>	<b>Ambulatorio</b>	<b>Guardia</b>	<b>Internacion</b>	<b>Nº Determinaciones</b>
Absorción Atómica	272	33	135	<b>440</b>
Monitoreo de Drogas I	118	2	69	<b>189</b>
Área Crítica	5.572	4.658	40.889	<b>51.119</b>
Electroforesis	71	1	10	<b>82</b>
Hematología	7.890	3.352	5.805	<b>17.047</b>
Monitoreo de Drogas II	465	112	809	<b>1.386</b>
Laboratorio de Cromatografía	231	9	186	<b>426</b>
Función Renal	635	542	153	<b>1.330</b>
Parasitología y Gastroenterología	507	-	283	<b>790</b>
Derivaciones a terceros y separación de sueros	15	11	47	<b>73</b>
Serología	4.056	987	1.874	<b>6.917</b>
Química Clínica	37.028	11.549	37.318	<b>85.895</b>
<b>Total General</b>	<b>56.860</b>	<b>21.256</b>	<b>87.578</b>	<b>165.694</b>

Nota: A partir de Julio del 2020 se informa las prestaciones a los pacientes detallando la producción de los sectores que integran el Laboratorio Central.

PRESTACIONES DE LABORATORIO - AGO /2022

LABORATORIOS de BIOLOGIA MOLECULAR	Nº Determinaciones
Biología Molecular Endocrinología	27
Biología Molecular Genética	110
Biología Molecular Hemato Oncología	299
Biología Molecular Hematología Benigna	131
Biología Molecular Inmunología	47

LABORATORIOS ESPECIALIZADOS	Nº Determinaciones
Biología Celular y Retrovirus	156
Citogenética	328
Endocrinología	10.859
Errores Congénitos de Metabolismo	360
Hematología y Oncología	4.391
Hemostasia y Trombosis	5.292
Inmunología Celular	291
Inmunología Humoral	2.690
Microbiología (Bacteriología, Virología, Micología)	21.288
Patología Eritrocitaria	1.852
Pesquisa Neonatal	9.198

TOTAL DE DETERMINACIONES AREA LABORATORIO	
Laboratorio Central	165.694
Biología Molecular	614
Laboratorios Especializados	56.705
<b>Total General</b>	<b>223.013</b>

NOTA: Unidad (Global) de Laboratorio permite asignar un valor constante en relacion directa con la complejidad del procedimiento y el costo de los insumos.Desde Julio del 2020 se deja de informar, ya que se encuentra en proceso de revalorizacion bajo nomenclador vigente.

PRESTACIONES DE IMAGENES AGO /2022

<i>PRESTACIONES DE IMÁGENES</i>	
	<b>Practicas</b>
Rx Convencional	10.853
Tomografías Multicorte	902
Rx Estudios Contrastados	152
Ecografías	3.021
Resonancia Magnética	1.353
Medicina Nuclear	166
Intervencionismo	258
Neurointervencionismo	69
<b>Total de Estudios</b>	<b>16.774</b>

CENTRO REGIONAL DE HEMOTERAPIA - AGO /2022

DONANTES DE SANGRE ATENDIDOS						1.135	
TOTAL DE UNIDADES EXTRAÍDAS EFECTIVAS						895	
Donantes		No Relacionados					
ORIGEN	Nº Colectas Externas	Nuevos	Ulteriores	Habituales	No Habituales	%	Totales
Centro Regional	-	86	107	112			305
Colecta Externa	18	377	163	150			690
<b>Totales</b>	<b>18</b>	<b>463</b>	<b>270</b>	<b>262</b>			<b>995</b>

PROCEDIMIENTOS DE AFERESIS EN DONANTES							
Donantes		No Relacionados					
ORIGEN		Nuevos	Ulteriores	Habituales	No Habituales	%	Totales
Centro Regional		2	150	26			178
Colecta Externa		-	-	-			-
<b>Totales</b>		<b>2</b>	<b>150</b>	<b>26</b>			<b>178</b>

	Plaquetas	Plasma	Granulocitos
Nº de Procedimientos	160	7	-
Nº de productos obten.	1.135	1.355	-

	Nº DE DONANTES	Nº de Procedimientos
COLECTA DE GRANULOCITOS	-	-

PROCEDIMIENTOS DE COLECTA DE CPH				
	AUTÓLOGOS		ALOGÉNICOS	
	Nº DONANTES	Nº DE PROCEDIM.	Nº DONANTES	Nº DE PROCEDIM.
Colecta de CPH	-	-	-	-

PROGRAMA DE DONACION AUTOLOGA	
PREDEPOSITO	
Pacientes atendidos	1
Unidades extraídas	-

CENTRO REGIONAL DE HEMOTERAPIA - continuación - AGO /2022

BANCO DE SANGRE DE CORDON UMBILICAL		
	RELACIONADO	NO RELACIONADO
Unidades colectadas	10	98
Unidades procesadas	1	11
Unidades criopreservadas	1	11
Unidades liberadas para Trasplante	-	-
LABORATORIO HLA-BSCU		
Tipificación HLA		277
Cross-match contra panel por citotoxicidad		87
Cross-match contra donante por citotoxicidad		-
Extracción de ADN		97

DETERMIN. DE I.T.T. EN DONANTES DE SANGRE Y AFERESIS POR METODO DE TAMIZAJE						
	No Relacionados Nuevos		Ulteriores			
	Tamizaje	Confirm.	Habituales		No Habitual	
			Tamizaje	Confirm.	Tamizaje	Confirm.
Sífilis	4	3	1	1	-	-
Brucelosis	1	-	-	-	-	-
Chagas I (lisado)	1	-	-	-	-	-
Chagas II (rec.)	1	-	-	-	-	-
Chagas I y II	-	1	-	-	-	-
Hbs Ag	1	-	-	-	-	-
Anti HBC	1	-	-	-	-	-
Anti HCV	-	-	1	-	1	-
Anti-HIV-I/II	-	-	-	-	-	-
Anti-HTLV-I/II	-	-	-	-	-	-
PCR HIV	-	-	-	-	-	-
PCR HBV	-	-	-	-	-	-
PCR HCV	-	-	-	-	-	-
Reactivas	9	4	2	1	1	-

CENTRO REGIONAL DE HEMOTERAPIA - continuación - AGO /2022

<b>Total Determinaciones reactivas por Tamizaje</b>	12
<b>Total Determinaciones reactivas por Confirmatorio</b>	5
<b>Total Determinaciones de ITT en Donantes de Sangre y Aféresis</b>	10.740
<b>Total Determinaciones BSCU, Banco Homoinjertos</b>	785
<b>Total Determinaciones externas</b>	15.570
<b>Total Determinaciones</b>	<b>27.112</b>

TIPO DE COMPONENTE	Unidades Procesadas	Unidades Emitidas	
		PÚBLICAS	PRIVADAS
C.G.R.	719	36	7
C.P.	532	147	37
CP. AFERESIS	1.135	30	15
P.F.C.	516	-	-
PLASMA S/CRIO	17	-	-
CRIO	17	-	-
BUFFY COAT	-	-	-
<b>TOTAL</b>	<b>2.936</b>	<b>213</b>	<b>59</b>

<b>Plasma enviado a planta de la Universidad de Córdoba (unidades)</b>	<b>400</b>
<b>IRRADIACION DE COMPONENTES</b>	<b>UNIDADES</b>
<b>Servicio de Medicina Transfusional Hospital Garrahan</b>	427
<b>Servicio de irradiaciones a Instituciones Públicas dependientes del G.C.B.A.</b>	2.416
<b>Servicio de irradiaciones a Instituciones Públicas no dependientes del G.C.B.A.</b>	1.367
<b>Servicio de irradiaciones a Instituciones Privadas.</b>	1.232
<b>Total de irradiaciones</b>	<b>5.442</b>

PRESTACIONES DEL SERVICIO DE MEDICINA TRANSFUSIONAL, SEGUN TIPO - AGO /2022

SECTOR	Nº Ptes. Transfundidos			Nº de Transfusiones				TOTAL
	HOMOLOGAS:		302	1.280			CPH	
	AUTOLOGAS:		6	7				
	C.G.R.	CP.	CP.AFERESIS	PFC.	CRIO	GRANULOC.	CPH	
<b>CIM</b>	144	15	126	10	-	-	-	<b>295</b>
<b>UCI 35</b>	62	1	10	11	-	-	-	<b>84</b>
<b>UCI 44</b>	13	-	10	11	-	-	-	<b>34</b>
<b>UCI 45</b>	14	2	8	9	-	-	-	<b>33</b>
<b>UCI 72</b>	41	6	44	22	-	-	-	<b>113</b>
<b>NEO</b>	33	-	38	2	-	-	-	<b>73</b>
<b>HOSP.DE DIA</b>	144	11	87	-	-	-	-	<b>242</b>
<b>EMERGENCIA</b>	9	2	6	-	-	-	-	<b>17</b>
<b>QUIROFANO</b>	216	8	36	59	28	-	-	<b>347</b>
<b>QUEMADOS</b>	17	-	-	-	-	-	-	<b>17</b>
<b>TRASP. RENAL</b>	5	-	-	-	-	-	-	<b>5</b>
<b>TRASP. MED. OSEA</b>	6	-	19	-	-	-	-	<b>25</b>
<b>TRASP. HEPATICO</b>	-	-	-	-	-	-	-	<b>-</b>
<b>HEMODIALISIS</b>	-	-	-	-	-	-	-	<b>-</b>
<b>HEMODINAMIA</b>	2	-	-	-	-	-	-	<b>2</b>
<b>TOTALES</b>	<b>706</b>	<b>45</b>	<b>384</b>	<b>124</b>	<b>28</b>	<b>-</b>	<b>-</b>	<b>1.287</b>
<b>ESTUDIOS INMUNOHEMATOLOGICOS EN PACIENTES</b>								
<b>Número de Estudios:</b>		88			<b>Número de Pacientes:</b>		86	
<b>PROGRAMA DE DONACIÓN AUTÓLOGA</b>								
<b>RECUPERACIÓN DE SANGRE INTRAOPERATORIA</b>							9	
<b>HEMODILUCIÓN AGUDA NORMOVOLEMICA</b>							-	
<b>PROCEDIMIENTOS DE AFÉRESIS EN PACIENTES</b>								
		<b>Nº Pacientes</b>		<b>Nº de Procedimientos</b>				
<b>LEUCAFERESIS</b>		-		-				
<b>RECAMBIO PLASMATICO</b>		9		29				
<b>ERITROAFERESIS</b>		1		1				
<b>LEUCORREDUCCIÓN DE COMPONENTES SANGUÍNEOS POR FILTRACIÓN</b>								
<b>COMPONENTES LEUCORREDUCIDOS</b>					3			
<b>COMPONENTES IRRADIADOS</b>					431			

A partir del año 2015 se toman los datos proporcionados por el Sistema.



**ASISTENCIA ALIMENTARIA AL PACIENTE INTERNADO**

TIPO DE ALIMENTACION	NUMERO DE PACIENTES
Normal	4.230
Variante del Normal	6.180
Individual	1.650
<b>Total</b>	<b>12.060</b>

**INTERCONSULTA DE SALA**

Celiaco	1
Clinica	68
Diabetes	8
Gastroenterología	56
Metabolopatía	50
Obesidad	45
Renal	72
Otras	457

**PRODUCCION Y SERVICIO DE ALIMENTOS (Cocina Central y Comedores)**

Raciones Internación	42.725
Cenas Madres Lactancia	1.728
Desayunos Madres Lactancia	1.415
Madres Acompañantes	30.633
Personal Autorizado	38.036
<b>Total</b>	<b>114.537</b>

**LACTARIO**

**SECTOR ELABORACION DE FORMULAS LACTEAS (Lactario Central)**

Biberones	27.796
Baxters	15.444
Botellas	11.315
Frascos p/almacenar leche humana	4.210
<b>Total</b>	<b>58.765</b>

**ASISTENCIA MADRES EN CENTRO DE LACTANCIA MATERNA**

Visitas Madres	1.427
Producción leche Materna (Its)	105,0
<i>Asistencia Madres en el marco de la Campaña de lactancia materna</i>	36

Visita espacio amigo de la lactancia	295
--------------------------------------	-----

**PROGRAMA RECICLADO (desde el 23/05 al 31/05)**

Biberones	3.521	Baxters	3.093
-----------	-------	---------	-------

PRESTACIONES DE SERVICIO SOCIAL - AGO /2022

<i>SERVICIO SOCIAL</i>	
ENTREVISTAS	1.123
ORIENTACIONES	528
REUNION EQUIPO DE SALUD	963
INTERCONSULTAS	1.112
<i>GESTION SUBSIDIOS</i>	1.326