

INFORMACIÓN ESTADÍSTICA BÁSICA Y COMPARATIVA
PRIMER SEMESTRE
2014 – 2015 – 2016

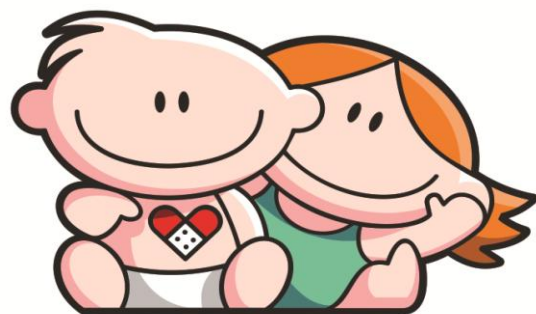

Hospital de Pediatría
Garrahan

Dirección Asociada de Atención al Paciente
Registros Médicos – Oficina Central de Estadística
Hospital de Pediatría – S.A.M.I.C. – Prof. Dr. Juan P. Garrahan

TOTAL DEL HOSPITAL POR AREA E INDICADORES - Comparativo 1º Sem 2014, 2015 y 2016

TOTALES DE HOSPITAL POR AÑO	1º Sem/14 (1)	1º Sem/15 (2)	1º Sem/16 (3)	Ind Var (3) resp de (1)	Ind Var (3) resp de (2)
CONSULTAS EXTERNAS	161.312	175.046	173.318	7,44	-0,99
EMERGENCIA	37.960	43.803	50.790	33,80	15,95
ENTREVISTA PREVIA	62.351	63.779	66.094	6,00	3,63
<u>INTERNACIÓN</u>					
EGRESOS	12.241	12.514	12.883	5,24	2,95
DEFUNCIONES	127	107	160	25,98	49,53
TASA DE MORTALIDAD	1,04	0,86	1,24	19,23	44,19
PROMEDIO PACIENTES DIA	462,96	476,87	487,98	5,40	2,33
PORCENTAJE OCUPACIONAL	96,93	97,72	96,27	-0,68	-1,48
PROMEDIO PERMANENCIA	6,85	6,90	6,89	0,58	-0,14
GIRO CAMA	25,63	25,64	25,42	-0,82	-0,86
SESIONES HOSPITAL DE DIA	16.387	15.664	16.427	0,24	4,87
CIRUGÍAS	4.794	4.751	4.660	-2,80	-1,92
PRÁCTICAS BAJO ANESTESIA	5.610	5.907	6.052	7,88	2,45
TRASPLANTES	58	58	59	1,72	1,72
IMPLANTES CORAZON ARTIF.	3	1	0	-100,00	-100,00
IMPLANTES COCLEARES	8	13	13	62,50	-
IMPLANTE OSTEOINT. OIDO MEDIO	-	7	10	-	42,86
LABORATORIO (unidades)	26.195.407	29.296.060	29.552.559	12,82	0,88
PRESTACIONES DE IMÁGENES	60.089	84.716	75.463	25,59	-10,92

CONSULTAS EXTERNAS POR SERVICIO - Comparativo 1° Sem 2014, 2015 y 2016

SERVICIO	1° Sem/14 (1)	1° Sem/15 (2)	1° Sem/16 (3)	Ind Variac. (3) resp. de (1)	Ind Variac. (3) resp. de (2)
ANESTESIA	2.984	3.065	2.522	-15,48	-17,72
CARDIOLOGIA	4.624	4.589	4.312	-6,75	-6,04
CIRUGIA CARDIOVASCULAR	167	225	198	18,56	-12,00
CIRUGIA GENERAL	4.605	4.622	4.283	-6,99	-7,33
CIRUGIA PLAST. Y QUEMADOS	4.257	4.326	4.474	5,10	3,42
CIRUGIA ODONTO Y TRAUMATO PEDIATRICA			607		
CLIN. INTERD. (P.Crónico)	1.823	1.758	1.237	-32,14	-29,64
CLINICA PEDIATRICA	38.933	41.870	47.572	22,19	13,62
- Cl. Orientación	1.095	1.930	1.976	80,46	2,38
- Cl. Ped. Programada	11.131	12.684	12.185	9,47	-3,93
- Cl. Ped. Bajo Riesgo	10.675	11.160	11.891	11,39	6,55
- Cl. Ped. Bajo Riesgo vespertino	7.290	6.992	9.724	33,39	39,07
- Cl. Ped. Med. Riesgo	6.927	7.136	6.940	0,19	-2,75
- Cl. Ped. Ctról. Sínt. Paliativos	772	727	565	-26,81	-22,28
- Cl. Ped. Ginecología	1.043	1.241	1.299	24,54	4,67
- Cl. Adolescencia			703		
-Cl. Ped. Condiciones Crónicas Complejas *			2.289		
CRECIMIENTO Y DESARROLLO	1.470	1.577	1.444	-1,77	-8,43
DERMATOLOGIA	7.969	8.032	7.542	-5,36	-6,10
ENDOCRINOLOGIA	6.277	6.670	6.554	4,41	-1,74
ENDOSCOPIA	1.965	2.254	2.141	8,96	-5,01
ERRORES CONG. DEL METABOL.	675	835	596	-11,70	-28,62
GASTROENTEROLOGIA	5.437	7.044	6.344	16,68	-9,94
GENETICA	2.133	2.721	2.028	-4,92	-25,47
HEMATOLOGIA-ONCOLOGIA	10.757	12.501	11.324	5,27	-9,42
HEMODINAMIA	367	502	702	91,28	39,84
HEMOTERAPIA: Clínica Transfusional	162	329	175	8,02	-46,81
IMÁGENES: Intervencionismo	231	373	436	88,74	16,89
INFECTOLOGIA	3.635	3.380	4.178	14,94	23,61
INMUNOLOGIA	1.558	1.413	1.324	-15,02	-6,30
NEFROLOGIA	4.097	4.567	4.678	14,18	2,43
NEONATOLOGIA (Seg.R.N.A.Riesgo)	1.997	2.977			
NEUMONOLOGIA	3.734	4.443	4.605	23,33	3,65
NEUROCIRUGIA	2587	3219	3098	19,75	-3,76
NEUROLOGIA	9456	9038	9567	1,17	5,85
NUTRICION	5275	5287	5208	-1,27	-1,49
OFTALMOLOGIA	7424	7242	5958	-19,75	-17,73
ORTOPEDIA	12442	13607	13020	4,65	-4,31
OTORRINOLARINGOLOGIA	4864	5747	5348	9,95	-6,94
PATOLOGIA ESPINAL	2678	3427	3235	20,80	-5,60
SALUD MENTAL	1864	1964	2060	10,52	4,89
TERAPIA RADIANTE	448	1204	1960	337,50	62,79
TRASPLANTE HEPATICO	1364	1031	1167	-14,44	13,19
UROLOGIA	3053	3207	3421	12,05	6,67
SUB-TOTAL	161.312	175.046	173.318	7,44	-0,99
EMERGENCIA	37.960	43.803	50.790	33,80	15,95
TOTAL	199.272	218.849	224.108	12,46	2,40

* Ex Seguimiento R.N.A.R

PRESTACIONES DE GUARDIA - Comparativo 1° Sem 2014, 2015 y 2016

	1° Sem/14 (1)	1° Sem/15 (2)	1° Sem/16 (3)	Ind Var (3) resp de (1)	Ind Var (3) resp de (2)
GUARDIA @	29.562	37.311	37.974	28,46	1,78
URGENCIAS *	8.398	6.492	12.816	52,61	97,41
TOTAL	37.960	43.803	50.790	33,80	15,95

El total incluye los pacientes atendidos en (#).

				Ind Var (3) resp de (1)	Ind Var (3) resp de (2)
REANIMACION #	1.789	1.595	1.803	0,78	13,04
POSTA DE HIDRATACION #	103	49	122	18,45	148,98
NEBULIZATORIO #	11.522	12.445	15.162	31,59	21,83
PROCEDIMIENTOS #	797	568	591	-25,85	4,05

@ Lunes a Viernes de 16hs. a 8hs.

Sábados de 12hs. a 8hs.

Domingos y Feriados de 8hs. a 8hs.

* Lunes a Viernes de 8hs. a 16hs.

Sábados de 8hs. a 12hs.

EGRESOS POR NIVEL DE ATENCION - Comparativo 1° Sem 2014, 2015 y 2016

NIVEL DE ATENCION	1° Sem/2014 (1)	1° Sem/2015 (2)	1° Sem/2016 (3)	Ind Var (3) resp de (1)	Ind Var (3) resp de (2)
U.T.I. 44	219	253	272	24,20	7,51
U.T.I. 45	255	225	226	-11,37	0,44
U.T.I. 35	308	351	327	6,17	-6,84
U.T.I. 72	96	109	118	22,92	8,26
TOTAL U.T.I.	878	938	943	7,40	0,53
TR. RENAL R.	89	80	85	-4,49	6,25
TR. RENAL D.	-	2	3	-	50,00
TR. MED.OSEA	33	33	51	54,55	54,55
NEO U.T.Intensiva	401	347	353	-11,97	1,73
NEO U.T.Intermedia	158	182	153	-3,16	-15,93
NEO RECUP.	165	220	201	21,82	-8,64
NEO Madres		1	12	0,00	1.100,00
C.I.M.*	6.483	6.246	6.829	5,34	9,33
QUEM. INTENS.	58	44	49	-15,52	11,36
QUEM. INTERM.	116	172	136	17,24	-20,93
U.M.I.N.	94	96	119	26,60	23,96
UNID. METAB.	295	243	270	-8,47	11,11
OBSERVACION	6.379	6.485	6.759	5,96	4,23
INTER. BREVE	1.248	1.150	1.171	-6,17	1,83
I.R.A.	202	425	373	84,65	-12,24
OBS ONCO PB	1.301	1.485	1.214	-6,69	-18,25
OBS CLIN. QUIR. 1°P	44	51	52	18,18	1,96
CQ. PRE-POST QUIR.	3.853	4.019	3.787	-1,71	-5,77
TOTAL EGRESOS + PASES	21.797	22.219	22.560	3,50	1,53

* Están incluidos los egresos del CIM 8404 -CAIPHO-

Para el cálculo por Sector de Internación se utilizaron "Egresos+Pases", para el Total del Establecimiento "Egresos".

EGRESOS TOTALES DEL ESTABLECIMIENTO

TOTAL	12.241	12.514	12.883	5,24	2,95
-------	--------	--------	--------	------	------

**PORCENTAJE DE OCUPACION, PROMEDIO DE PERMANENCIA Y GIRO CAMA
POR NIVEL DE ATENCION - Comparativo 1° Sem 2014, 2015 y 2016**

NIVEL DE ATENCION	1° Semestre 2014			1° Semestre 2015			1° Semestre 2016		
	Porcentaje Ocupación	Promedio de Permanencia	Giro Cama	Porcentaje Ocupación	Promedio de Permanencia	Giro Cama	Porcentaje Ocupación	Promedio de Permanencia	Giro Cama
<i>U.T.I. 44</i>	84,04	11,81	12,88	83,65	10,17	14,88	79,44	9,04	16,00
<i>U.T.I. 45</i>	81,48	9,84	15,00	85,57	11,70	13,24	86,43	11,83	13,29
<i>U.T.I. 35</i>	90,41	11,15	14,68	91,26	9,91	16,67	92,33	10,79	15,57
<i>U.T.I. 72</i>	80,51	10,58	13,77	80,38	9,43	15,43	79,55	8,60	16,83
TOTAL U.T.I.	85,10	10,87	14,17	86,39	10,36	15,10	85,73	10,26	15,21
<i>TR.RENAL R.</i>	99,56	10,21	17,64	98,88	11,01	16,25	98,95	11,08	16,25
<i>TR.RENAL D.</i>	0,00	0,00	0,00	100,00	5,50	32,91	83,33	5,00	30,33
<i>TR.MED.OSEA</i>	92,19	35,39	4,71	89,74	34,45	4,71	87,83	21,94	7,29
<i>NEO U.T.Intensiva</i>	85,58	11,69	13,25	86,62	15,95	9,83	93,09	16,46	10,30
<i>NEO U.T.Intermedia</i>	93,64	10,72	15,82	90,84	10,68	15,40	95,45	13,16	13,20
<i>NEO RECUP.</i>	72,63	4,92	26,71	77,13	4,77	29,28	80,25	5,17	28,23
<i>NEO Madres</i>				66,67	4,00	0,83	46,38	2,67	6,09
<i>C.I.M.*</i>	95,74	7,14	24,28	97,15	7,45	23,62	94,11	7,10	24,13
<i>QUEM.INTENS.</i>	67,72	11,86	10,33	56,81	14,02	7,33	65,66	14,67	8,14
<i>QUEM.INTERM.</i>	64,88	8,12	14,46	86,66	5,97	26,29	80,68	7,71	19,05
<i>U.M.I.N.</i>	54,84	2,17	45,74	49,59	1,90	47,35	53,49	1,67	58,22
<i>UNID. METAB.</i>	83,33	1,00	98,33	68,07	1,00	82,36	73,77	1,00	90,00
<i>OBSERVACION</i>	159,97	1,26	229,36	160,84	1,26	231,20	157,81	1,24	230,75
<i>INTER. BREVE</i>	99,93	2,34	77,25	101,80	2,41	76,50	101,78	2,49	74,39
<i>I.R.A.</i>	67,28	2,53	20,44	59,49	2,45	42,50	61,34	2,99	37,38
<i>OBS ONCO PB</i>	100,00	1,00	134,00	100,00	1,00	136,18	98,94	1,00	126,75
<i>OBS CLIN. QUIR. 1° P.</i>	97,78	1,00	35,20	100,00	1,00	42,00	100,00	1,00	41,00
<i>CQ. PRE-POST QUIR.</i>	122,24	0,98	226,79	128,82	0,98	117,78	121,92	0,99	224,80

* Está incluido CIM 8404 -CAIPHO-

TOTAL	96,93	6,85	25,63	97,72	6,90	25,64	96,27	6,89	25,42
--------------	--------------	-------------	--------------	--------------	-------------	--------------	--------------	-------------	--------------

MORTALIDAD POR NIVEL DE ATENCION - Comparativo 1° Sem 2014, 2015 y 2016

NIVEL DE ATENCION	1° Sem 2014	1° Sem 2015	1° Sem 2016	Ind Var	Ind Var
	(1)	(2)	(3)	(3) resp de (1)	(3) resp de (2)
U.T.I. 44	14	13	24	71,43	84,62
U.T.I. 45	27	13	9	-66,67	-30,77
U.T.I. 35	22	17	38	72,73	123,53
U.T.I. 72	19	13	23	21,05	76,92
TOTAL U.T.I.	82	56	94	14,63	67,86
TR. RENAL R.	-	-	-	-	-
TR. RENAL D.	-	-	-	-	-
TR. MED.OSEA	-	1	-	-	-
NEO U.T.Intensiva	15	15	23	53,33	53,33
NEO U.T.Intermedia	-	1	-	-	-
NEO RECUP.	-	-	-	-	-
NEO Madres	-	-	-	-	-
C.I.M.*	21	27	33	57,14	22,22
QUEM. INTENS.	2	2	3	50,00	50,00
QUEM. INTERM.	1	-	1	-	-
U.M.I.N.	-	-	-	-	-
UNID. METAB.	-	-	-	-	-
OBSERVACION	6	4	3	-50,00	-25,00
INTER. BREVE	-	-	-	-	-
I.R.A.	-	-	-	-	-
OBS ONCO PB	-	-	-	-	-
OBS CLIN. QUIR. 1ºP	-	-	-	-	-
CQ. PRE-POST QUIR.	-	1	3	-	200,00
TOTAL	127	107	160	25,98	49,53

* Está incluido CIM 8404 -CAIPHO-

TASA DE MORTALIDAD POR NIVEL DE ATENCION
Comparativo 1° Sem 2014, 2015 y 2016

NIVEL DE ATENCION	1° Sem/2014	1° Sem/2015	1° Sem/2016
U.T.I. 44	6,39	5,14	8,82
U.T.I. 45	10,59	5,78	3,98
U.T.I. 35	7,14	4,84	11,62
U.T.I. 72	19,79	11,93	19,49
TOTAL U.T.I.	9,34	5,97	9,97
TR. RENAL R.	-	-	-
TR. RENAL D.	-	-	-
TR. MED.OSEA	-	3,03	-
NEO U.T.Intensiva	3,74	4,32	6,52
NEO U.T.Intermedia	-	0,55	-
NEO RECUP.	-	-	-
NEO Madres	-	-	-
C.I.M.*	0,32	0,43	0,48
QUEM. INTENS.	3,45	4,55	6,12
QUEM. INTERM.	0,86	-	0,74
U.M.I.N.	-	-	-
UNID. METAB.	-	-	-
OBSERVACION	0,09	0,06	0,04
INTER. BREVE	-	-	-
I.R.A.	-	-	-
OBS ONCO PB	-	-	-
OBS CLIN. QUIR. 1ºP	-	-	-
CQ. PRE-POST QUIR.	-	0,02	0,08
TOTAL	1,04	0,86	1,24

* Está incluido CIM 8404 -CAIPHO-

PRODUCCION DE HOSPITAL DE DIA (SESIONES) - Comparativo 1° Sem 2014, 2015 y 2016

SESIONES	1° Sem/14	1° Sem/15	1° Sem/16	Ind Var	Ind Var
	(1)	(2)	(3)	(3) resp de (1)	(3) resp de (2)
<i>HOSP. DE DIA POLIVALENTE</i>	2.574	2.584	2.466	-4,20	-4,57
<i>HOSP. DE DIA CLINICO - ONCOL.</i>	12.626	12.567	12.917	2,30	2,79
<i>T.A.I.S.</i>	1.187	513	1.044	-12,05	103,51
TOTAL	16.387	15.664	16.427	0,24	4,87

AREA AMBULATORIA, EGRESOS C/INDICADORES Y SESIONES HOSPITAL DE DIA Comparativo 1° Sem 2014, 2015 y 2016

AMBULATORIO

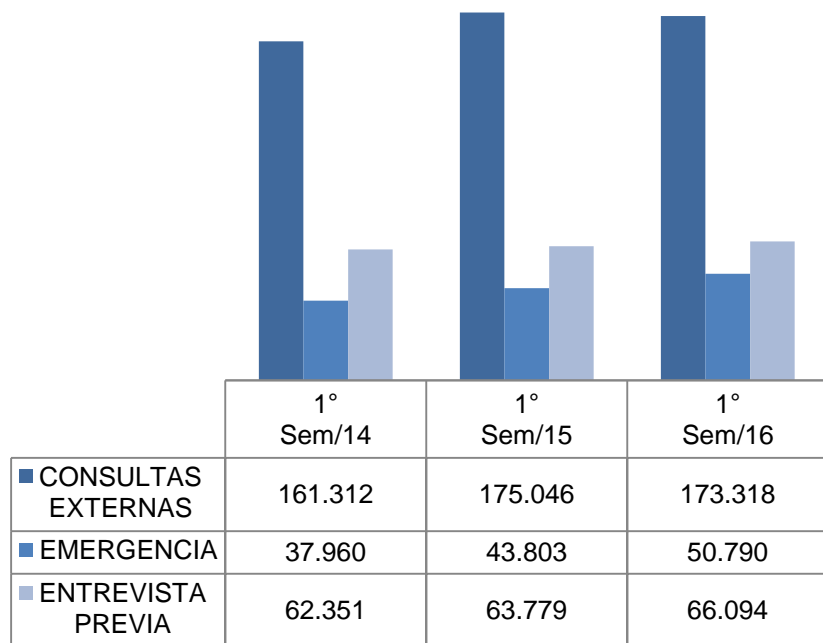

INTERNACIÓN

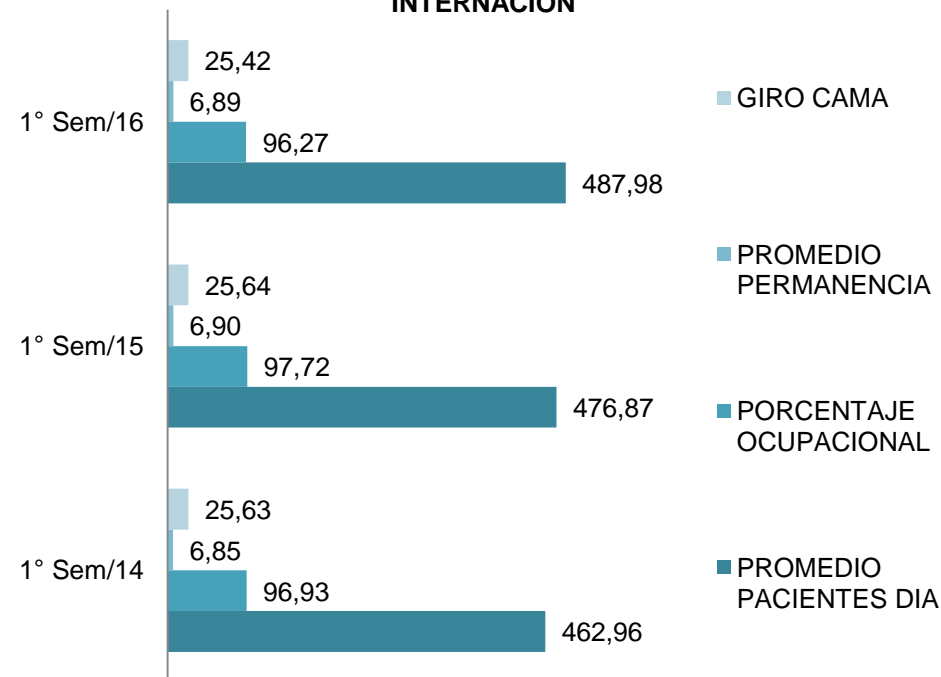

EGRESOS

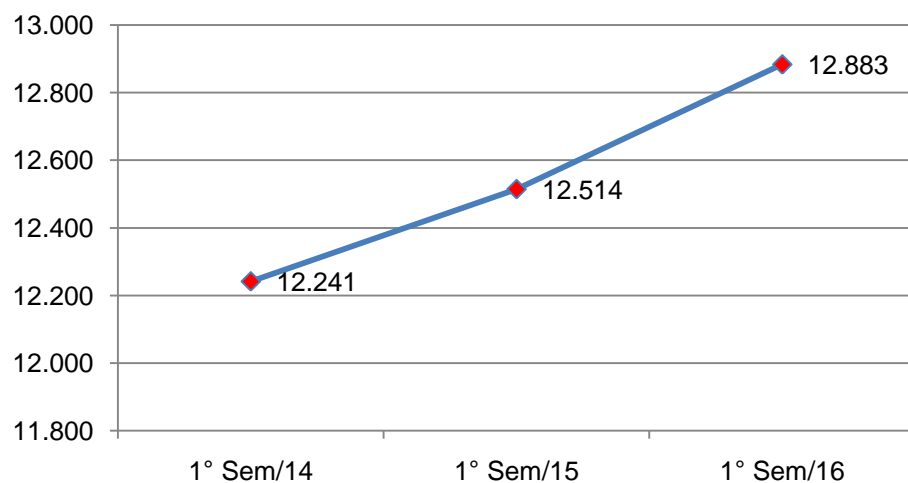

SESIONES HOSPITAL DE DÍA

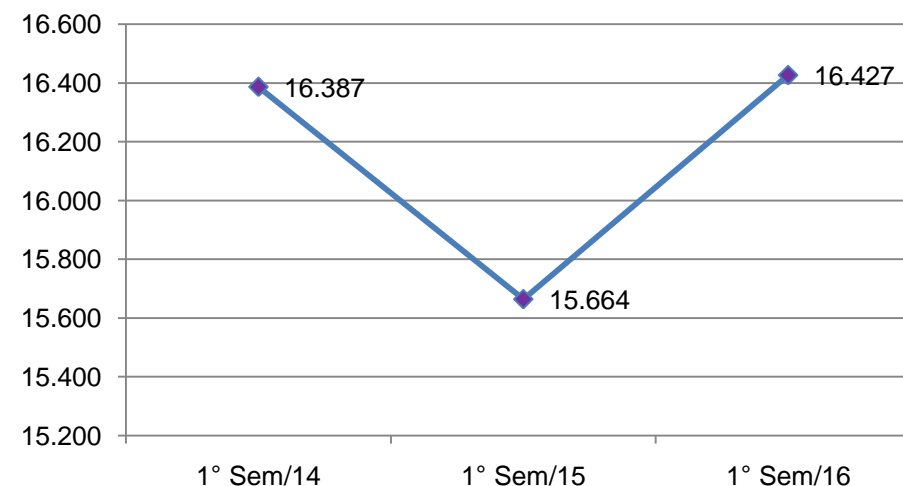

INTERVENCIONES QUIRURGICAS PROGRAMADAS REALIZADAS, DE EMERGENCIA Y TRASPLANTES
Comparativo 1° Sem 2014, 2015 y 2016

PERIODO	INTERVENCIONES QUIRURGICAS												PROM. DIARIO OPER.	PRACT. ESPEC. QUIR.
	CIRUGIA MAYOR			CIRUGIA MEDIANA			CIRUGIA MENOR			TOTAL				
	PROG.	EMER.	TOTAL	PROG.	EMER.	TOTAL	PROG.	EMER.	TOTAL	PROG.	EMER.	TOTAL		
1° Sem 2014 (1)	1.281	227	1.508	2.092	928	3.020	162	104	266	3.535	1.259	4.794	26,49	11
1° Sem 2015 (2)	1.269	192	1.461	2.099	847	2.946	243	101	344	3.611	1.140	4.751	26,25	12
1° Sem 2016 (3)	1.268	172	1.440	2.137	841	2.978	161	81	242	3.566	1.094	4.660	25,60	-
Ind. Var. (3) resp de (1)	-1,01	-24,23	-4,51	2,15	-9,38	-1,39	-0,62	-22,12	-9,02	0,88	-13,11	-2,80		
Ind. Var. (3) resp de (2)	-0,08	-10,42	-1,44	1,81	-0,71	1,09	-33,74	-19,80	-29,65	-1,25	-4,04	-1,92		

PERIODO	Total de Trasplantes	Trasplante Renal	Trasplante Hepático	Trasp. Hemato Poyét. Alogén.	Trasplante Cardíaco	Trasplante Pulmonar	* Implante Cardíaco	*Implante Coclear	*Impl Osteoint O Medio
1° Sem 2014 (1)	58	17	18	21	2	-	3	8	-
1° Sem 2015 (2)	58	19	15	23	1	-	1	13	7
1° Sem 2016 (3)	59	17	15	25	1	1	-	13	10
TOTAL	175	53	48	69	4	1	4	34	17
Ind. Var. (3) resp de (1)	1,72	-	-16,67	19,05	-50,00	-	-100,00	62,50	-
Ind. Var. (3) resp de (2)	1,72	-10,53	-	8,70	-	-	-100,00	-	42,86

* Los Implantes Cardíacos y de Oído no se contabilizan en el total de Trasplantes.

UNIDADES DE LABORATORIO - Comparativo 1° Semestre 2014, 2015 y 2016

<i>UNIDADES DE LABORATORIO</i>	1° Sem 2014 (1)	1° Sem 2015 (2)	1° Sem 2016 (3)	Ind Var (3) resp de (1)	Ind Var (3) resp de (2)
<i>BIOLOGIA CELULAR Y RETROVIRUS</i>	605.426	621.788	647.025	6,87	4,06
<i>CENTRAL</i>	6.691.749	6.300.294	6.827.040	2,02	8,36
<i>ENDOCRINOLOGIA</i>	5.211.036	5.284.962	4.965.320	-4,72	-6,05
<i>GENETICA</i>	1.782.604	2.624.983	2.520.968	41,42	-3,96
<i>HEMATO ONCOLOGIA</i>	1.267.033	3.058.265	2.988.763	135,89	-2,27
<i>HEMOSTASIA Y TROMBOSIS</i>	1.604.595	1.452.643	1.427.614	-11,03	-1,72
<i>INMUNOLOGIA</i>	3.662.600	4.281.804	4.553.509	24,32	6,35
<i>MICROBIOLOGIA</i>	4.640.760	5.054.415	4.970.212	7,10	-1,67
<i>NUTRICION Y METABOLISMO</i>	729.604	616.906	652.108	-10,62	5,71
TOTAL	26.195.407	29.296.060	29.552.559	12,82	0,88

PRESTACIONES IMAGENES - COMPARATIVO 1ER SEMESTRE 2014, 2015 Y 2016

<i>PRESTACIONES DE IMÁGENES</i>	1° Sem 2014	1° Sem 2015	1° Sem 2016	Ind Var	Ind Var
	(1)	(2)	(3)	(3) resp de (1)	(3) resp de (2)
<i>RX CONVENCIONAL</i>	35.525	53.813	47.106	32,60	-12,46
<i>TOMOGRAFIAS</i>	2.324	5.740	4.718	103,01	-17,80
<i>RX ESTUDIOS CONTRASTADOS</i>	2.247	1.560	1.100	-51,05	-29,49
<i>ECOGRAFIAS</i>	13.167	15.085	14.422	9,53	-4,40
<i>RESONANCIA MAGNETICA</i>	5.367	6.101	6.189	15,32	1,44
<i>MEDICINA NUCLEAR</i>	563	1.145	746	32,50	-34,85
<i>INTERVENCIONISMO</i>	808	1.184	1.087	34,53	-8,19
<i>NEUROINTERVENCIONISMO</i>	88	88	95	7,95	7,95
<i>TOTAL</i>	60.089	84.716	75.463	25,59	-10,92

CIRUGÍAS, TRASPLANTES, UNID. DE LABORATORIO Y PRESTACIONES DE IMÁGENES Comparativo 1° Semestre 2014, 2015 y 2016

