



Hospital de Pediatría
Garrahan

INFORMACIÓN ESTADÍSTICA ANUARIO 2019

DIRECCIÓN ASOCIADA DE ATENCIÓN AL PACIENTE
Registros Médicos - Oficina de Estadística



AUTORIDADES DEL HOSPITAL "PROF. DR. J. P. GARRAHAN" AL 31/12/19

Consejo de Administración:

Dr. Carlos Alberto Kambourian - Presidente-
Dr. Adrian Hugo Saporiti
Dr. Oscar Juan Perez
Dra. Vanesa Noemí Díaz
Dra. Graciela Mabel Reybau - Hasta el 30-12-2019-

Dirección Médica Ejecutiva:

Asesor Médica Ejecutiva

Dirección Médica Adjunta:

Dirección Administrativa Adjunta:

Dra. Alejandra Beatríz Villa
Dr. Victor Ruggieri
Dra. Patricia Edith Elmeaudy
Cdor. Alan Norton

Direcciones Asociadas

Asuntos Jurídicos:

Dr. Gustavo Enrique Montenegro

Atención al Paciente:

Lic. Ana María Brulc

Atención Pediátrica:

Dra. Nora Dackiewicz

Docencia e Investigación:

Dra. Susana Rodriguez

Enfermería:

Lic. Gladys Elizabet Ovando

Servicios Técnicos:

Dr. Juan Carlos López

Gerencias

Prestación, Facturación y Convenios:

María Ines Novoa

Desde el 20-05-2019 hasta el 10-10-2019

Gabriel Francisco Pokorni

Hasta el 19-05-2019

Finanzas y Contabilidad:

Daniel Antonio Pisarello

Hasta el 8-10-2019

Infraestructura y Mantenimiento Hospitalario:

Dr. Juan Manuel del Sagrado Manfroni

Contrataciones y Suministros:

Cdora. Mariela Analía Moros

Recursos Humanos:

Diana Patricia Bañares

Desde el 20-05-2019

María Ines Novoa

Hasta el 19-05-2019

Sistemas:

Federico Nicolás Pisarello

Hasta el 8-10-2019

Oficina Central de Estadística

El Hospital Garrahan es un centro público de alta complejidad en pediatría de referencia nacional. Como parte de la Institución, la Oficina Central de Estadística pertenece al Departamento de Registros Médicos, dependiente de la Dirección Asociada de Atención al Paciente.

Misión

Generar información estadística a partir de la recolección, elaboración, análisis y publicación de los datos provenientes de las prestaciones asistenciales brindadas por el Hospital. Proporcionar información de calidad, en forma eficiente y oportuna, estando las mismas disponibles a toda la comunidad hospitalaria. Cumplir con el envío de la información requerida por la Dirección de Estadística, en sus tres niveles: Nacional, Provincial y Municipal, en lo referente a estadísticas relacionadas con el conocimiento de la morbi-mortalidad de la población atendida en el Hospital "Juan P. Garrahan".

Visión

Constituirnos en una oficina de apoyo a las autoridades para la planificación y toma de decisiones.

Integrantes de Oficina Central: Encargada Interina, Silvana Mattio. Agentes, Mirta Santi, Orlando Gonzalez, Maria Laura Savarese, Marcela Dubied, Gladys Comba, Mariana Poblet Dal Bó, Victoria Muñiz y Edgardo Niglia.

Fórmulas Utilizadas

Promedio Diario de Consultas

$$\frac{\text{Total de Consultas del Período}}{\text{Total Días de Atención del Período}}$$

Promedio de Camas Disponibles

$$\frac{\text{Total de Días Cama Disponibles del Período}}{\text{Número de Días del Período}}$$

Porcentaje de Camas Ocupadas

$$\frac{\text{Total de Pacientes Día del Período} \times 100}{\text{Días Camas Disponibles del Período}}$$

Giro de Camas

$$\frac{\text{Total de Egresos del Período (*)}}{\text{Promedio de Camas Disponibles del Período}}$$

Promedio de Pacientes Día

$$\frac{\text{Total de Pacientes Día del Período}}{\text{Número de Días del Período}}$$

Promedio de Permanencia

$$\frac{\text{Total de Pacientes Día del Período}}{\text{Total de Egresos del Período (*)}}$$

Promedio Diario de Egresos

$$\frac{\text{Total de Egresos del Período (*)}}{\text{Número de Días del Período}}$$

Tasa de Mortalidad

$$\frac{\text{Total de Defunciones del Período} \times 100}{\text{Total de Egresos del Período (*)}}$$

(*) Para el cálculo por Sector de Internación se utilizaron “egresos + pases” y para el total del Establecimiento únicamente “egresos”.

Definiciones

Consultas Externas: Es la atención brindada por un profesional médico, a un paciente ambulatorio, en un consultorio externo.

Promedio Diario de consultas: Es el número de consultas que en promedio se brindaron por día de atención durante un período.

Ingreso: Es la entrada de una persona al hospital como paciente internado. Todo ingreso al hospital involucra la ocupación de una cama del establecimiento.

Egreso: Es la salida del establecimiento de un paciente internado. Un egreso implica la conclusión del período de internación y la desocupación de la cama del hospital, ya sea por “alta” o “defunción”.

Alta: Comprende todas las circunstancias en que un paciente internado se retira vivo del establecimiento.

Defunción: Es la desaparición permanente de todo signo de vida en un momento cualquiera posterior al nacimiento sin posibilidad de resurrección.

Pase: Es el traslado de un paciente internado de un sector de internación a otro dentro del mismo establecimiento.

Día Cama Disponible: Es el período de 24hs. durante el cual una cama de hospital se mantiene a disposición para el uso de pacientes hospitalizados.

Pacientes Día: Es la permanencia de un paciente hospitalizado, es decir, ocupando una cama de hospital, durante el período comprendido entre las cero (0) y las 24hs. de un mismo día.

Promedio de Camas Disponibles: Es el número de camas que en promedio estuvieron disponibles diariamente.

Promedio de Pacientes Día: Es el número de pacientes que en promedio estuvieron hospitalizados diariamente.

Porcentaje de Camas Ocupadas: Es el porcentaje de camas que en promedio estuvieron ocupadas diariamente durante un período.

Promedio de Permanencia: Es el número de Pacientes Día, en relación a los egresos.

Giro de Camas: Es una medida de utilización de camas que indica el número de pacientes egresados por cada cama durante un período.

Promedio Diario de Egresos: Es el número de pacientes hospitalizados que en promedio egresaron diariamente durante un período.

Tasa de Mortalidad: Es la relación entre el número de defunciones ocurridas en el hospital durante un período y el número de egresos (altas + defunciones) durante el mismo período.

Modalidad Hospital de Día

Hospital de Día Polivalente: Modalidad de atención ambulatoria destinada a pacientes complejos, pero estables. Atiende pacientes clínicos complejos para diagnóstico y/o tratamiento. Realiza pruebas funcionales, entrenamiento familiar de técnicas especiales, etc. Atiende pacientes que son sometidos a cirugías de baja complejidad.

T.A.I.S.: Tratamiento Ambulatorio de Infecciones Severas: Atención de pacientes portadores de infecciones severas, que luego de un breve período de internación, continúan su control y tratamiento diario, en el área de Hospital de Día.

CAIPHO: Desarrolla la atención de pacientes oncológicos en forma programada, interdisciplinaria, para diagnósticos, tratamiento y seguimiento de las interurrencias y/o complicaciones de las enfermedades oncológicas de base. Dedicado a la atención de pacientes oncológicos en forma programada y también en las interurrencias y/o complicaciones de su enfermedad de base. .

Resumen Producción Hospitalaria 2019

Consultas Médicas	402.000
Emergencias	77.230
Entrevista Previa	121.170
Consultas de profesionales no médicos	28.071
Total Consultas Area Ambulatoria	628.471
Egresos	28.814
Defunciones	226
Nacimientos	18
Sesiones de Hospital de Día	37.067
Cirugías Totales	12.097
Trasplantes Totales	117
Anestesias	24.237
Determinaciones de Laboratorio	2.658.139
Prestaciones de Imágenes	185.115

Indice Anuario 2019

Recurso Humano	1
Consultorios Externos	2 - 8
Internación	9 - 18
Hospital de Día	19 - 24
Perfil de los Pacientes	25 - 30
Intervenciones Quirúrgicas	31 - 34
Diagnóstico y Tratamiento	35 - 40
Control Epidemiológico e Infectología	41
Análisis de la Mortalidad Hospitalaria e Informe Preliminar de Morbilidad 2019	42- 48
Otras Actividades	49 - 52
Anexo Prácticas Detalladas	53 - 57
Análisis Respiratorios 2019	58 - 64

Quienes integramos el Hospital

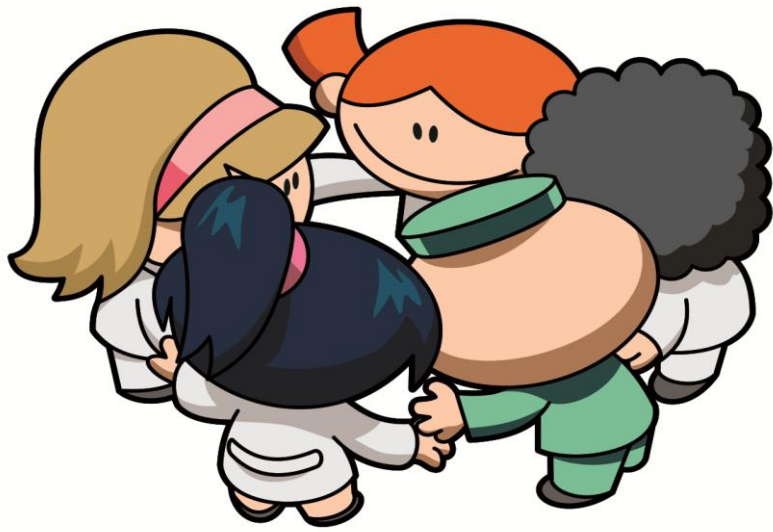

Distribución de Recursos Humanos - Año 2019

El Hospital cuenta con **4033** agentes de planta, los mismos integran los niveles de: *Conducción, Asistencial y Logística.*

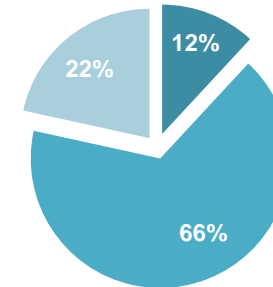

Logística

Tramo Profesional: **48**
Tramo Técnico: **145**
Tramo Administrativo: **217**
Tramo Auxiliar: **111**
Tramo Ayudante: **31**
Tramo Operario: **86**

Total Logística: 638



Conducción

Conducción Ejecutiva: **19**
Conducción Intermedia: **166**
Conducción Operativa: **267**
Asistente de Conducción: **28**

Total Conducción: 480



Asistencial

Tramo Profesional (Medicos): **531**
Tramo Profesional (Otros Prof): **938**
Tramo Técnico: **977**
Tramo Administrativo DAAAP: **232**
Tramo Auxiliar: **51**
Tramo Ayudante: **186**

Total Asistencial: 2915

Consultorios Externos



CONSULTAS POR ESPECIALIDAD Y CONSULTAS DE EMERGENCIA, SEGUN MES - Año 2019

SERVICIO	M E S E S												TOTAL
	ENE	FEB	MAR	ABR	MAY	JUN	JUL	AGO	SEP	OCT	NOV	DIC	
ALIMENTACION	772	765	784	787	872	640	830	883	852	894	813	774	9.666
ANESTESIA	51	61	54	77	75	67	80	77	102	75	86	48	853
CARDIOLOGIA	946	848	867	916	935	767	929	888	987	1.004	939	850	10.876
CIRUGIA CARDIOVASCULAR	55	39	47	34	43	28	33	50	32	37	33	35	466
CIRUGIA GENERAL	763	611	745	627	783	577	707	815	720	826	834	769	8.777
CIRUGIA PLASTICA Y QUEMADOS	946	993	1.069	937	1.014	894	1.017	1.030	1.090	935	1.061	945	11.931
-Cirugía Plástica y Quemados	720	760	846	693	784	717	770	791	829	699	811	730	9.150
-Cirugía Odonto-Traumato-Pediátrica	41	34	27	29	21	25	35	34	37	35	14	37	369
-Fonoaudiología	24	31	47	73	40	45	52	46	52	53	66	49	578
-Odontología	161	168	149	142	169	107	160	159	172	148	170	129	1.834
CLINICAS INTERDISCIPLINARIAS	649	544	655	663	709	561	617	699	679	670	664	580	7.690
-Psicopedagogía	220	224	254	251	272	188	233	245	240	224	232	196	2.779
-Fonoaudiología	79	62	70	72	97	90	54	95	101	100	87	74	981
-Maduración y Desarrollo	350	258	331	340	340	283	330	359	338	346	345	310	3.930
CLINICA PEDIATRICA	7.563	7.434	6.960	7.717	9.241	8.328	8.747	8.361	9.022	8.493	8.500	7.069	97.435
- Cl. Medicina Integradora	5	-	1	2	3	-	1	-	-	2	1	-	15
- Cl. Orientación	190	169	160	277	416	506	293	160	303	307	349	184	3.314
- Cl. Ped. Programada	1.339	1.303	1.481	1.576	1.539	1.239	1.510	1.602	1.686	1.733	1.737	1.552	18.297
- Cl. Ped. Bajo Riesgo	1.799	1.840	1.650	1.799	2.180	1.764	2.009	2.038	2.191	1.949	2.034	1.725	22.978
- Cl. Ped. Bajo Riesgo vespertino	1.599	1.711	1.363	1.680	2.294	2.399	2.119	1.680	1.942	1.674	1.596	1.382	21.439
- Cl. Ped. Med. Riesgo	1.386	1.374	1.204	1.253	1.534	1.366	1.542	1.586	1.599	1.494	1.530	1.122	16.990
- Cl. Ped. Ctról. Sínt. Paliativos	169	138	136	158	190	146	170	171	204	220	194	161	2.057
- Cl. Ped. Ginecología	317	258	313	313	349	247	335	340	320	362	325	315	3.794
- Cl. Adolescencia	262	186	163	230	224	225	245	216	249	193	237	158	2.588
- Cl. Ped. Cond. Crónicas Complejas	462	436	449	409	474	390	500	544	492	529	470	440	5.595
- C. Planificación Familiar	21	12	14	11	17	25	15	13	16	24	19	19	206
- Cl. Salud Ambiental	14	7	26	9	21	21	8	11	20	6	8	11	162
CRECIMIENTO Y DESARROLLO	351	414	405	296	437	288	332	398	343	402	385	305	4.356
DERMATOLOGIA	1.286	1.304	1.294	1.153	1.335	1.087	1.303	1.409	1.423	1.326	1.264	1.229	15.413
ENDOCRINOLOGIA	985	1.059	834	1.149	1.252	914	1.175	1.244	1.145	1.247	1.222	1.201	13.427
ENDOSCOPIA RESPIRATORIA	370	348	381	356	362	310	352	382	445	423	381	314	4.424
ERRORES CONG. DEL METABOL.	249	215	194	191	196	211	266	253	273	236	229	237	2.750
GASTROENTEROLOGIA	1.017	1.008	1.081	1.090	1.244	1.023	1.089	1.232	1.156	1.293	1.221	1.083	13.537
GENETICA	579	620	556	477	564	438	565	621	591	491	522	496	6.520
HEMATOLOGIA-ONCOLOGIA	2.304	2.151	2.204	2.077	2.290	2.044	2.364	2.329	2.350	2.478	2.437	2.287	27.315
HEMODINAMIA	25	34	45	49	47	46	42	57	46	41	37	35	504
HEMOTERAPIA: Medicina Transfusional	214	106	113	118	108	101	142	100	95	106	100	67	1.370
IMÁGENES: Intervencionismo	204	174	224	133	176	153	176	185	153	128	171	133	2.010
INFECTOLOGIA	627	555	631	625	714	612	590	619	625	604	608	629	7.439

CONSULTAS POR ESPECIALIDAD Y CONSULTAS DE EMERGENCIA, SEGÚN MES - Año 2019

(Continúa de página anterior)

SERVICIO	M E S E S												TOTAL
	ENE	FEB	MAR	ABR	MAY	JUN	JUL	AGO	SEP	OCT	NOV	DIC	
INMUNO Y REUMATOLOGIA	251	227	285	267	307	268	352	366	346	364	398	327	3.758
KINESIOLOGIA	541	564	614	544	718	515	648	704	788	707	727	568	7.638
NEFROLOGIA	953	985	981	924	1130	929	1130	1184	1162	1158	1145	1051	12.732
NEUMONOLOGIA	596	595	695	653	862	682	884	870	937	862	918	734	9.288
NEUROCIRUGIA	651	540	577	545	655	450	610	613	605	620	515	532	6.913
NEUROLOGIA	1.672	1.651	1.771	1.911	2.148	1.597	1.942	2.216	2.207	2.389	2.435	2.207	24.146
NUTRICION	850	881	926	934	1.058	922	929	1.097	1.120	1.037	1.086	998	11.838
OCD	366	176	301	365	401	303	508	467	419	400	394	359	4.459
OFTALMOLOGIA	1.132	1.021	1.021	1.163	1.255	1.028	1.208	1.216	1.271	1.326	1.159	1.083	13.883
ORTOPEDIA	2.204	2.197	2.037	1.998	2.509	1.748	1.998	2.251	2.218	2.534	2.502	2.125	26.321
OTORRINOLARINGOLOGIA	771	744	753	675	834	652	736	774	803	793	752	708	8.995
PATOLOGIA ESPINAL	601	481	518	567	614	476	621	644	679	729	645	565	7.140
SALUD MENTAL	1.243	1.268	1.250	1.224	1.373	1.162	1.367	1.427	1.470	1.463	1.394	1.200	15.841
SERVICIO SOCIAL	295	296	296	281	321	304	356	290	552	619	540	445	4.595
TERAPIA RADIANTE	486	365	324	295	410	369	404	403	388	440	404	239	4.527
TRASPLANTE HEPATICO	255	270	216	221	248	196	222	275	265	241	231	238	2.878
UDECIP	845	750	872	871	971	812	924	990	971	1.057	923	682	10.668
-Preadmisión	592	524	581	567	641	546	607	650	658	693	629	465	7.153
-Prequirúrgico	253	226	291	304	330	266	317	340	313	364	294	217	3.515
UROLOGIA	611	670	623	498	780	548	737	716	637	621	644	607	7.692
TOTAL	34.279	32.964	33.203	33.408	38.991	32.050	36.932	38.135	38.967	39.069	38.319	33.754	430.071
EMERGENCIA	5.549	6.185	6.022	6.233	7.169	8.874	6.837	5.955	6.092	5.912	6.469	5.933	77.230

Se incluyen en el total de consultas las prestaciones realizadas por otras profesiones.

CONSULTAS EXTERNAS SEGUN TIPO Y ESPECIALIDAD - Año 2019

SERVICIO	CONSULTAS EXTERNAS							Promedio Diario de Consultas
	Orientación	Cons. p/Especialidad	Multid.	Int.H.Dia	Cons. A Distancia	TOTAL GRAL.	Dias de Atención	
ALIMENTACION	-	3059	6322	284	1	9.666	242	39,94
ANESTESIA	-	836	17	-	-	853	242	3,52
CARDIOLOGIA	2.712	6.535	449	1.101	79	10.876	242	44,94
CIRUGIA CARDIOVASCULAR	-	464	-	-	2	466	242	1,93
CIRUGIA GENERAL	1.319	4.942	2.405	63	48	8.777	242	36,27
CIRUGIA PLASTICA Y QUEMADOS	776	9.449	1.619	60	27	11.931	242	49,30
-Cirugía Plástica y Quemados	776	6.785	1.507	55	27	9.150	242	37,81
-Cirugía Odonto Traumato Pediátrica	-	364	-	5	-	369	242	1,52
-Fonoaudiología	-	490	88	-	-	578	242	2,39
-Odontología	-	1.810	24	-	-	1.834	242	7,58
CLIN. INTERDIS.	-	5.890	705	1.095	-	7.690	242	31,78
-Psicopedagogía	-	1.989	-	790	-	2.779	242	11,48
-Fonoaudiología	-	978	-	3	-	981	242	4,05
-Maduración y Desarrollo	-	2.923	705	302	-	3.930	242	16,24
CLINICA PEDIATRICA	60.136	30.022	6.875	397	5	97.435	242	402,62
- Cl. Medicina Integradora	-	15	-	-	-	15	242	0,06
- Cl. Orientación	3.314	-	-	-	-	3.314	242	13,69
- Cl. Ped. Programada	-	12.931	5.364	2	-	18.297	242	75,61
- Cl. Ped. Bajo Riesgo	22.608	370	-	-	-	22.978	242	94,95
- Cl. Ped. Bajo Riesgo vespertino	21.293	146	-	-	-	21.439	242	88,59
- Cl. Ped. Med. Riesgo	12.921	4.069	-	-	-	16.990	242	70,21
- Cl. Ped. Ctról. Sínt. Paliativos	-	1.765	-	288	4	2.057	242	8,50
- Cl. Ped. Ginecología	-	2.962	739	93	-	3.794	242	15,68
- Cl. Adolescencia	-	2.494	80	14	-	2.588	242	10,69
- Cl. Ped. Cond. Crónicas Complejas	-	4.902	692	-	1	5.595	242	23,12
-Cl. Planificación Familiar	-	206	-	-	-	206	242	0,85
- Cl. Salud Ambiental	-	162	-	-	-	162	242	0,67
CRECIMIENTO Y DESARROLLO	215	1.393	2.484	190	74	4.356	242	18,00
DERMATOLOGIA	5.576	7.233	1.318	1.198	88	15.413	242	63,69
ENDOCRINOLOGIA	962	11.058	62	1.290	55	13.427	242	55,48
ENDOSCOPIA RESPIRATORIA	492	3.697	-	177	58	4.424	242	18,28
ERRORES CONG. DEL METABOL.	5	1.748	10	220	767	2.750	242	11,36
GASTROENTEROLOGIA	1.439	6.461	4.833	678	126	13.537	242	55,94
GENETICA	-	3.181	2.494	632	213	6.520	242	26,94
HEMATOLOGIA-ONCOLOGIA	-	26.886	52	228	149	27.315	242	112,87
HEMODINAMIA	-	503	-	-	1	504	242	2,08
HEMOTERAPIA: Medicina Transf.	-	1.197	-	172	1	1.370	242	5,66
IMÁGENES: Intervencionismo	-	667	1.321	-	22	2.010	242	8,31
INFECTOLOGIA	641	6.462	150	119	67	7.439	242	30,74

Estos totales no incluyen las consultas de Guardia

Continúa en página siguiente

CONSULTAS EXTERNAS SEGUN TIPO Y ESPECIALIDAD - Año 2019

(Continúa de página anterior)

SERVICIO	CONSULTAS EXTERNAS						Días de Atención	Promedio Diario de Consultas
	Orientación	Cons. p/Especialidad	Multid.	Int.H.Dia	Cons. A Distancia	TOTAL GRAL.		
INMUNO Y REUMATOLOGIA	-	2.878	-	771	109	3.758	242	15,53
KINESIOLOGIA	-	3.343	3.473	822	-	7.638	242	31,56
NEFROLOGIA	474	10.760	990	448	60	12.732	242	52,61
NEUMONOLOGIA	820	4.199	3.071	1.173	25	9.288	242	38,38
NEUROCIRUGIA	804	5.073	600	350	86	6.913	242	28,57
NEUROLOGIA	3.957	16.892	1.567	1.501	229	24.146	242	99,78
NUTRICION	-	3.434	7.340	1.005	59	11.838	242	48,92
OCD	-	4.459	-	-	-	4.459	242	18,43
OFTALMOLOGIA	2.903	9.132	593	1.225	30	13.883	242	57,37
ORTOPEDIA	4.415	19.701	1.710	449	46	26.321	242	108,76
OTORRINOLARINGOLOGIA	2.507	5.982	64	423	19	8.995	242	37,17
PATOLOGIA ESPINAL	984	4.970	561	604	21	7.140	242	29,50
SALUD MENTAL	-	6.777	7.886	1.167	11	15.841	242	65,46
SERVICIO SOCIAL	-	2.088	2.252	255	-	4.595	242	18,99
TERAPIA RADIANTE	-	4.519	-	8	-	4.527	242	18,71
TRASPLANTE HEPATICO	-	469	2.404	2	3	2.878	242	11,89
UDECIP	-	10.651	17	-	-	10.668	242	44,08
-Preadmisión	-	7.153	-	-	-	7.153	242	29,56
-Prequirúrgico	-	3.498	17	-	-	3.515	242	14,52
UROLOGIA	604	5.098	1.681	277	32	7.692	242	31,79
TOTAL	91.741	252.108	65.325	18.384	2.513	430.071	242	1.720,28

Estos totales no incluyen las consultas de Guardia.

Se incluyen en el total de consultas las prestaciones realizadas por otras profesiones.

AREA DE EMERGENCIA - Año 2019

SECTOR	TOTAL DE PRESTACIONES	PROMEDIO DIARIO CONSULTAS
<i>GUARDIA @</i>	58.826	161,17
<i>URGENCIAS *</i>	18.404	63,03
TOTAL	77.230	211,59

El total incluye los pacientes atendidos en (#).

<i>REANIMACION #</i>	3.855	10,56
<i>POSTA DE HIDRATACION #</i>	30	0,08
<i>NEBULIZATORIO #</i>	21.684	59,41
<i>PROCEDIMIENTOS #</i>	29.557	80,98

@ Lunes a Viernes de 16hs. a 8hs.

Sábados de 12hs. a 8hs.

Domingos y Feriados de 8hs. a 8hs.

** Lunes a Viernes de 8hs. a 16hs.*

Sábados de 8hs. a 12hs.

OBSERVACION

Ingresos	Pases de	Altas	Derivaciones	Pases A	Defunciones
14235	665	2316	453	12020	6

U.C.E.

Ingresos	Pases de	Altas	Derivaciones	Pases A	Defunciones
8	4663	3278	526	892	-

CONSULTORIOS MULTIDISCIPLINARIOS - Año 2019

PATOLOGIAS (*)	
Asma Crónico	519
CASE	67
Consultorio de Enfermedades Mitocondriales	10
Consultorio de Fibrosis Quística	1.904
Consultorio de Hipófisis	49
Consultorio Prenatal	566
Consultorio Pre Trasplante Hepático	367
Control de Trasplante Hepático	2.034
Deglución	263
Desarrollo Sexual Diferente	13
Diabetes	2.775
Dieta Cetogénica	1.540
Displasia Esquelética	1.122
Enfermedad Celíaca	716
E.P.O.C.	237
FLAP	24
Grupo Inter. Anomalías Vasculares	1.318
Hipertensión Arterial	446
Hipertensión Portal y Der. Vasc. Congénita	3
Intestino Neurogénico	140
Insuficiencia Velofaríngea (IVF)	64
Megacolon	562
Mielomelingocele	544
Patología Colónica Inflamatoria Crónica	621
Patología Colorectal	558
Patología Esofágica	391
Patología Mamaria	101
Prequirúrgico Columna	17
Prequirúrgico	226
Protección Infante Juvenil	123
Raquitismo Hipofisiario	44
Total de Pacientes Atendidos	17.364

(*) La información se encuentra expresada en cantidad de pacientes, representan 65.325 consultas contenidas en la tabla de Consultorios Externos, columna "Multidisciplinarias".

Area Ambulatoria - Año 2019

Area ambulatoria según Trimestre

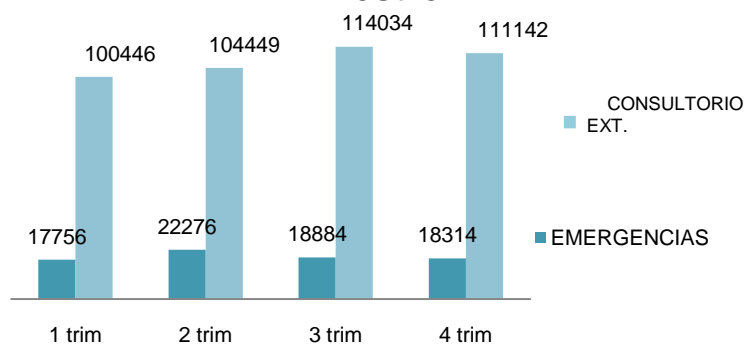

C. Externas. Esp. Quirúrgicas

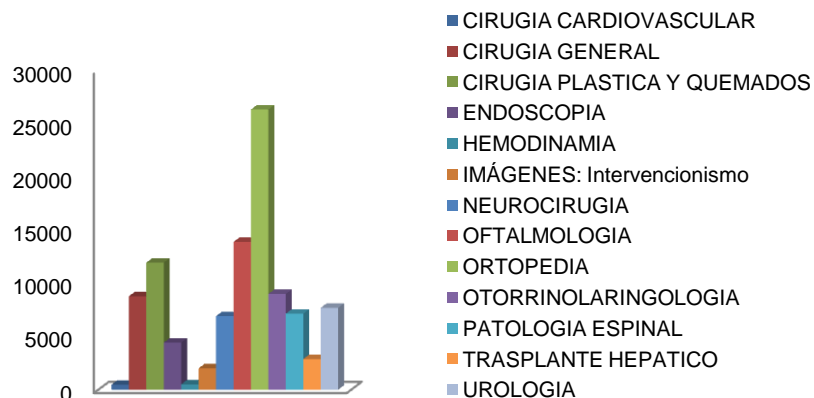

C. Externas. Esp. No Quirúrgicas

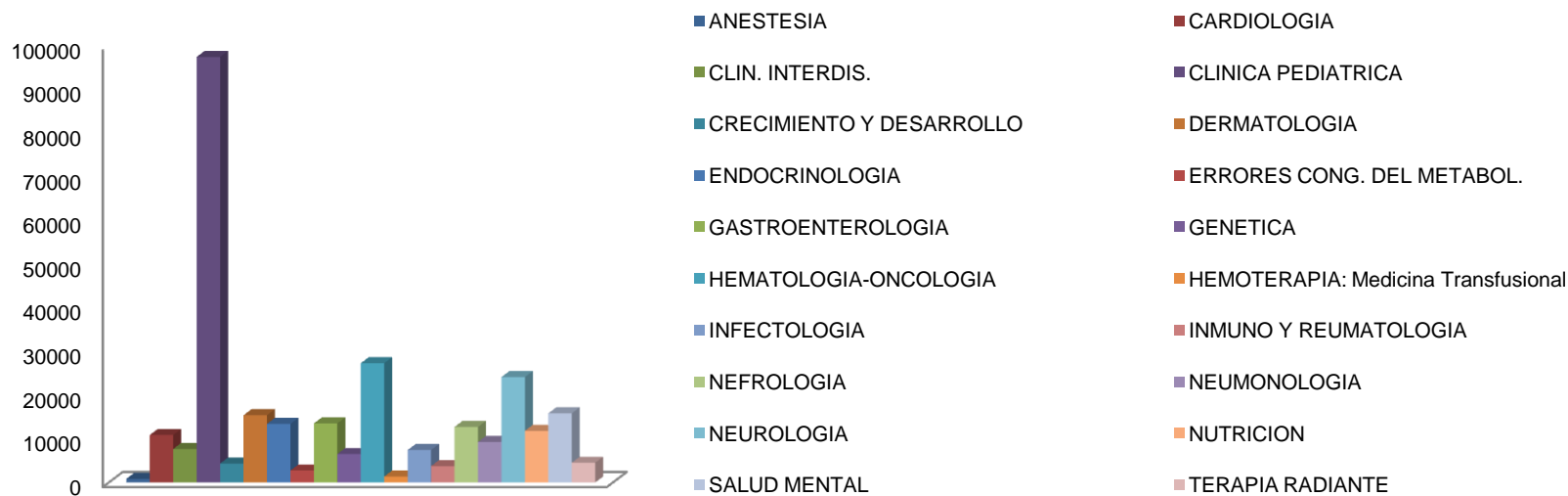

Internación

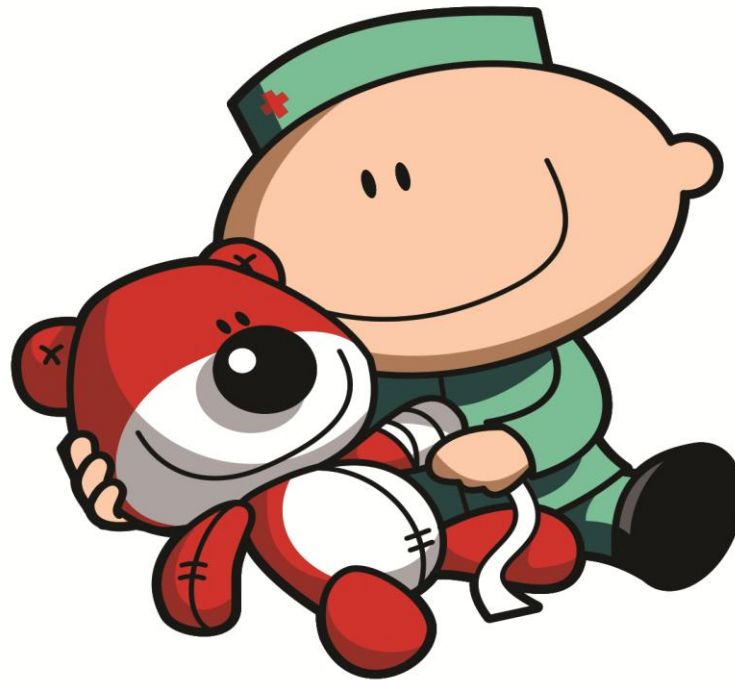

MOVIMIENTO SECTOR INTERNACION, SEGUN NIVEL DE ATENCION - Año 2019

NIVEL DE ATENCION	INGR.	PASES DE:	ING + PAS	E G R E S O S				PASES A:	EGR + PAS	PTES. DIA	CAMAS DISP.	CAMAS DOTAC.	
				ALTAS	DEFUNCIONES								TOTAL
					-48Hs	+48Hs	T o t .						
U.T.I. 35	122	549	671	436	5	42	47	483	187	670	7.071	7.665	21
U.T.I. 44	21	499	520	61	-	15	15	76	437	513	5.130	6.205	17
U.T.I. 45	34	581	615	104	5	23	28	132	475	607	5.154	6.205	17
U.T.I. 72	2	204	206	10	2	20	22	32	174	206	2.139	2.596	14
TOTAL U.T.I.	179	1.833	2.012	611	12	100	112	723	1.273	1.996	19.494	22.671	69
TR.RENAL R.	158	51	209	179	-	-	-	179	30	209	1.922	1.934	6
TR.MED.OSEA	33	38	71	49	-	2	2	51	22	73	2.015	2.555	7
NEO U.T.Intensiva	384	277	661	119	13	34	47	166	486	652	10.497	12.425	37
NEO U.T.Intermedia	49	463	512	450	-	-	-	450	63	513	4.675	5.993	18
NEO Madres	18	-	18	18	-	-	-	18	-	18	48	122	2
C.I.M.	1.381	10.060	11.441	10.086	11	39	50	10.136	1.316	11.452	88.028	92.123	312
CAIPHO	39	1.654	1.693	1.539	-	1	1	1.540	149	1.689	5.739	7.260	21
TOTAL CIM	1.420	11.714	13.134	11.625	11	40	51	11.676	1.465	13.141	93.767	99.383	333
QUEM.INTENS.	33	103	136	9	1	4	5	14	122	136	1.661	2.174	6
QUEM.INTERM.	39	271	310	277	-	-	-	277	32	309	1.759	2.753	8
U.M.I.N.	170	72	242	164	-	-	-	164	78	242	402	514	1
UNIDAD DE SUEÑO	414	72	486	398	-	-	-	398	88	486	507	572	1
UNID.METAB.	600	8	608	601	-	-	-	601	7	608	608	732	3
OBSERVACION	14.235	565	14.800	2.769	6	-	6	2.775	12.020	14.795	17.550	10.234	22
UCE	8	4.688	4.696	3.804	-	-	-	3.804	892	4.696	10.186	15.966	60
INTERN. BREVE	373	1.322	1.695	1.372	-	-	-	1.372	322	1.694	5.911	5.950	8
Obs. Onc. P.B.	2.547	408	2.955	205	1	-	1	206	2.750	2.956	2.960	2.905	3
Obs. Clin. Quir. 1ºP.	105	7	112	-	-	-	-	-	112	112	112	112	4
CQ. Pre-Post Quir. (*)	8.070	1.278	9.348	5.938	2	-	2	5.940	3.408	9.348	9.870	6.445	-
TOTAL	28.835	23.170	52.005	28.588	46	180	226	28.814	23.170	51.984	183.944	193.440	588

(*) El Sector no tiene contemplado dotación de camas.

INDICES DE RENDIMIENTO SECTOR INTERNACION, SEGUN NIVEL DE ATENCION - Año 2019

NIVEL DE ATENCION	PROMEDIO CAMAS DISPONIB.	DIAS DEL PERIODO	PROMEDIO PACIENTES DIA	PORCENT. DE OCUPACION	PROMEDIO DE PERMANEN.	GIRO DE CAMA	PROMEDIO DIARIO DE EGRESOS	TASA DE MORTALIDAD		
								-48Hs.	+48Hs.	TOTAL
<i>U.T.I. 35</i>	21,00	365	19,37	92,25	10,55	31,90	1,84	0,75	6,27	7,01
<i>U.T.I. 44</i>	17,00	365	14,05	82,68	10,00	30,18	1,41	-	2,92	2,92
<i>U.T.I. 45</i>	17,00	365	14,12	83,06	8,49	35,71	1,66	0,82	3,79	4,61
<i>U.T.I. 72</i>	7,11	365	5,86	82,40	10,38	28,96	0,56	0,97	9,71	10,68
TOTAL U.T.I.	62,11	365	53,41	85,99	9,77	32,14	5,47	0,60	5,01	5,61
<i>TR.RENAL R.</i>	5,30	365	5,27	99,38	9,20	39,44	0,57	-	-	-
<i>TR.MED.OSEA</i>	7,00	365	5,52	78,86	27,60	10,43	0,20	-	2,74	2,74
<i>NEO U.T.Intensiva</i>	34,04	365	28,76	84,48	16,10	19,15	1,79	1,99	5,21	7,21
<i>NEO U.T.Intermedia</i>	16,42	365	12,81	78,01	9,11	31,24	1,41	-	-	-
<i>NEO Madres</i>	1,45	84	0,57	39,34	2,67	12,39	0,21	-	-	-
<i>C.I.M.</i>	252,39	365	241,17	95,55	7,69	45,37	31,38	0,10	0,34	0,44
<i>CAIPHO</i>	19,89	365	15,72	79,05	3,40	84,92	4,63	-	0,06	0,06
TOTAL CIM	272,28	365	256,90	94,35	7,14	48,26	36,00	0,08	0,30	0,39
<i>QUEM. INTENS.</i>	5,96	365	4,55	76,40	12,21	22,83	0,37	0,74	2,94	3,68
<i>QUEM. INTERM.</i>	7,54	365	4,82	63,89	5,69	40,97	0,85	-	-	-
<i>U.M.I.N.</i>	1,41	365	1,10	78,21	1,66	171,85	0,66	-	-	-
<i>UNIDAD DE SUEÑO</i>	1,57	365	1,39	88,64	1,04	310,12	1,33	-	-	-
<i>UNID. METAB.</i>	3,00	244	2,49	83,06	1,00	202,67	2,49	-	-	-
<i>OBSERVACION</i>	28,04	365	48,08	171,49	1,19	527,67	40,53	0,04	-	0,04
<i>UCE</i>	43,74	365	27,91	63,80	2,17	107,36	12,87	-	-	-
<i>INTERN. BREVE</i>	16,30	365	16,19	99,34	3,49	103,92	4,64	-	-	-
<i>Obs. Onc. P.B.</i>	10,96	265	11,17	101,89	1,00	269,65	11,15	0,03	-	0,03
<i>Obs. Clin. Quir. 1ºP.</i>	1,19	94	1,19	100,00	1,00	94,00	1,19	-	-	-
<i>CQ. Pre-Post Quir.</i>	17,66	365	27,04	153,14	1,06	529,41	25,61	0,02	-	0,02
TOTAL	529,97	365	503,96	95,09	6,38	54,37	78,94	0,16	0,62	0,78

MOVIMIENTO SECTOR INTERNACION, SEGUN CIM - Año 2019

SECTOR	INGR.	PASES DE:	ING + PAS	E G R E S O S					PASES A:	EGR. + PASES	PTES. DIA	CAMAS DISPON.	CAMAS DOTAC.
				ALTAS	DEFUNCIONES			TOTAL					
					-48Hs	+48Hs	T o t .						
CIM 32	126	1.166	1.292	1.140	1	6	7	1.147	144	1.291	10.213	10.910	34
CIM 41	23	756	779	667	1	3	4	671	108	779	7.573	8.252	32
CIM 42	141	1.009	1.150	990	1	3	4	994	153	1.147	9.955	10.227	34
CIM 43	158	974	1.132	984	-	6	6	990	143	1.133	9.815	10.288	34
CIM 61	214	938	1.152	1.033	1	3	4	1.037	114	1.151	9.402	9.734	34
CIM 62	221	1.056	1.277	1.084	-	9	9	1.093	188	1.281	10.012	10.464	34
CIM 63	160	2.112	2.272	2.116	3	1	4	2.120	152	2.272	10.376	10.893	34
CIM 73	176	1.046	1.222	1.077	2	3	5	1.082	150	1.232	9.954	10.268	34
CIM 74	162	1.003	1.165	995	3	4	7	1.002	165	1.167	10.718	11.087	42
CIM CAIPHO	39	1.654	1.693	1.539	-	1	1	1.540	149	1.689	5.739	7.260	21
T O T A L	1.420	11.714	13.134	11.625	12	39	51	11.676	1.466	13.142	93.757	99.383	333

INDICES DE RENDIMIENTO SECTOR INTERNACION, SEGUN CIM - Año 2019

SECTOR	PROMEDIO CAMAS DISPONIB.	DIAS DEL PERIODO	PROMEDIO PACIENTES DIA	PORCENTAJE DE OCUPACION	PROMEDIO DE PERMANEN.	GIRO DE CAMA	PROMEDIO DIARIO DE EGRESOS	TASA DE MORTALIDAD		
								-48Hs.	+48Hs.	TOTAL
<i>CIM 32</i>	29,89	365	27,98	93,61	7,91	43,19	3,54	0,08	0,46	0,54
<i>CIM 41</i>	22,61	365	20,75	91,77	9,72	34,46	2,13	0,13	0,39	0,51
<i>CIM 42</i>	28,02	365	27,27	97,34	8,68	40,94	3,14	0,09	0,26	0,35
<i>CIM 43</i>	28,19	365	26,89	95,40	8,66	40,20	3,10	-	0,53	0,53
<i>CIM 61</i>	26,67	365	25,76	96,59	8,17	43,16	3,15	0,09	0,26	0,35
<i>CIM 62</i>	28,67	365	27,43	95,68	7,82	44,68	3,51	-	0,70	0,70
<i>CIM 63</i>	29,84	365	28,43	95,25	4,57	76,13	6,22	0,13	0,04	0,18
<i>CIM 73</i>	28,13	365	27,27	96,94	8,08	43,79	3,38	0,16	0,24	0,41
<i>CIM 74</i>	30,38	365	29,36	96,67	9,18	38,42	3,20	0,26	0,34	0,60
<i>CIM CAIPHO</i>	19,89	365	15,72	79,05	3,40	84,92	4,63	-	0,06	0,06
TOTAL	272,28	365	256,87	94,34	7,13	48,27	36,01	0,09	0,30	0,39

MOVIMIENTO SECTOR INTERNACION, SEGUN MES - Año 2019

MESES	INGR.	PASES DE:	ING + PAS	E G R E S O S					PASES A:	EGR + PAS	PTES. DIA	CAMAS DISPON.	CAMAS DOTAC.
				ALTAS	DEFUNCIONES			TOTAL					
					-48Hs	+48Hs	T o t .						
ENERO	2.300	1.644	3.944	2.141	3	13	16	2.157	1.644	3.801	14.391	15.363	552
FEBRERO	2.028	1.499	3.527	2.028	4	15	19	2.047	1.498	3.545	13.033	14.033	552
MARZO	2.141	1.662	3.803	2.104	5	13	18	2.122	1.662	3.784	14.449	15.646	568
ABRIL	2.165	1.670	3.835	2.163	4	21	25	2.188	1.670	3.858	14.332	15.409	568
MAYO	2.630	2.103	4.733	2.538	-	25	25	2.563	2.103	4.666	15.819	16.334	568
JUNIO	2.667	2.393	5.060	2.661	4	16	20	2.681	2.393	5.074	17.022	16.723	588
JULIO	2.649	2.366	5.015	2.615	6	14	20	2.635	2.366	5.001	16.699	17.101	588
AGOSTO	2.566	2.172	4.738	2.560	2	18	20	2.580	2.172	4.752	16.651	17.114	588
SEPTIEMBRE	2.492	2.040	4.532	2.465	5	14	19	2.484	2.040	4.524	15.928	16.363	588
OCTUBRE	2.554	2.025	4.579	2.555	5	13	18	2.573	2.025	4.598	15.866	16.808	588
NOVIEMBRE	2.439	1.864	4.303	2.463	2	7	9	2.472	1.864	4.336	15.280	16.239	588
DICIEMBRE	2.204	1.732	3.936	2.295	6	11	17	2.312	1.732	4.044	14.474	16.307	588
T O T A L	28.835	23.170	52.005	28.588	46	180	226	28.814	23.169	51.983	183.944	193.440	588

INDICES DE RENDIMIENTO SECTOR INTERNACION, SEGUN MES - Año 2019

MESES	PROMEDIO CAMAS DISPONIB.	DIAS DEL PERIODO	PROMEDIO PACIENTES DIA	PORCENTAJE DE OCUPACION	PROMEDIO DE PERMANEN.	GIRO DE CAMA	PROMEDIO DIARIO DE EGRESOS	TASA DE MORTALIDAD		
								-48Hs	+48Hs	TOTAL
<i>ENERO</i>	495,58	31	464,23	93,67	6,67	4,35	69,58	0,14	0,60	0,74
<i>FEBRERO</i>	501,18	28	465,46	92,87	6,37	4,08	73,11	0,20	0,73	0,93
<i>MARZO</i>	504,71	31	466,10	92,35	6,81	4,20	68,45	0,24	0,61	0,85
<i>ABRIL</i>	513,63	30	477,73	93,01	6,55	4,26	72,93	0,18	0,96	1,14
<i>MAYO</i>	526,90	31	510,29	96,85	6,17	4,86	82,68	-	0,98	0,98
<i>JUNIO</i>	557,43	30	567,40	101,79	6,35	4,81	89,37	0,15	0,60	0,75
<i>JULIO</i>	551,65	31	538,68	97,65	6,34	4,78	85,00	0,23	0,53	0,76
<i>AGOSTO</i>	552,06	31	537,13	97,29	6,45	4,67	83,23	0,08	0,70	0,78
<i>SEPTIEMBRE</i>	545,43	30	530,93	97,34	6,41	4,55	82,80	0,20	0,56	0,76
<i>OCTUBRE</i>	542,19	31	511,81	94,40	6,17	4,75	83,00	0,19	0,51	0,70
<i>NOVIEMBRE</i>	541,30	30	509,33	94,09	6,18	4,57	82,40	0,08	0,28	0,36
<i>DICIEMBRE</i>	526,03	31	466,90	88,76	6,26	4,40	74,58	0,26	0,48	0,74
T O T A L	529,97	365	503,96	95,09	6,38	54,37	78,94	0,16	0,62	0,78

Indices de Rendimiento, Area Internación - Año 2019

Promedio de Permanencia según Sector

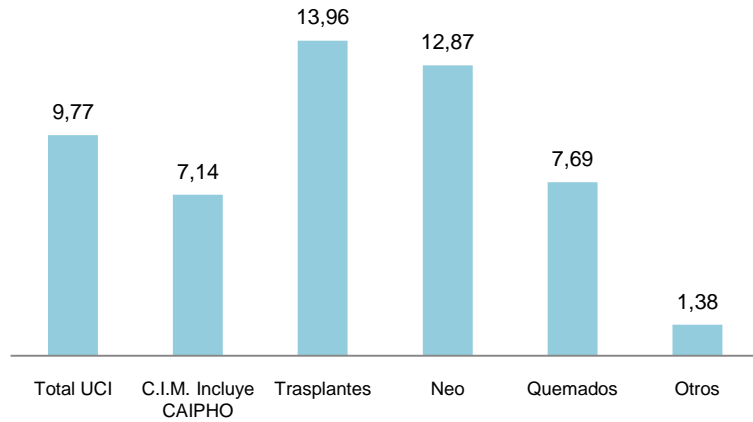

Promedio Pacientes Día, según CIM

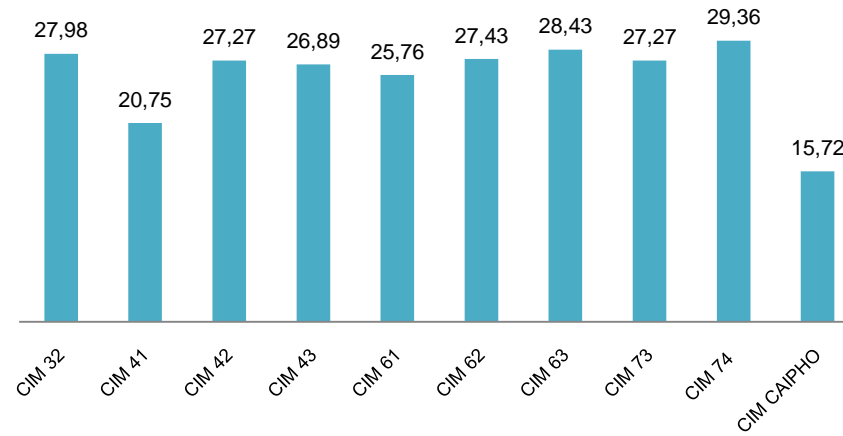

Indices de Rendimiento UTIS

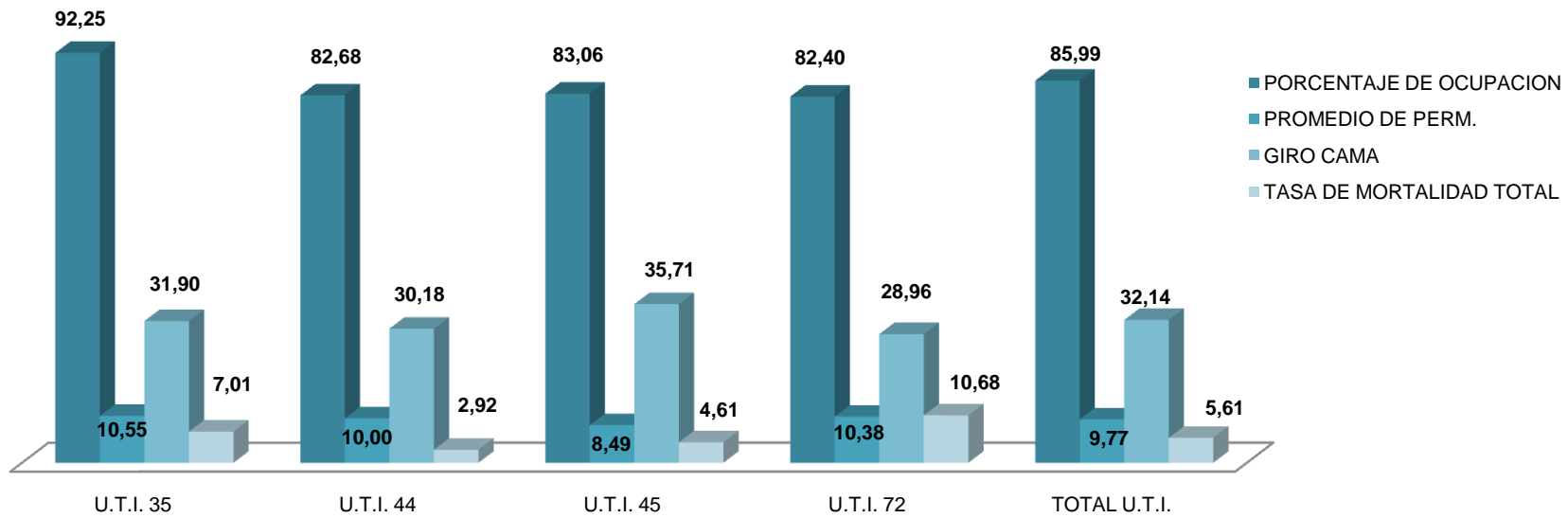

CALIFICACION Y CUANTIFICACION DE LAS DISTINTAS ESPECIALIDADES EN LOS EGRESOS - Año 2019

ESPECIALIDAD	CALIFICACION DE LA PARTICIPACION ESPECIALIZADA				CUANTIFICACION DE LA	
	PRINCIPAL		OTRAS PARTICIPACIONES		PARTIC. ESPECIALIZ. (*)	
	NRO.	%	NRO.	%	NRO.	%
ALIMENTACION	3	0,01	-	-	75	0,33
ANESTESIA	-	-	268	0,94	21	0,09
CARDIOLOGIA	149	0,50	1.263	4,45	1.099	4,77
CIRUGIA CARDIOVASCULAR	360	1,22	215	0,76	23	0,10
CIRUGIA GENERAL	63	0,21	2.267	7,99	166	0,72
CIRUGIA PLASTICA Y QUEMADOS	177	0,60	812	2,86	222	0,96
-CIR. ODONT. TRAUMATO PEDIAT.	-	-	-	-	62	0,27
CLINICA TOTAL	25.006	84,56	4.172	14,70	1.793	7,78
Clínica	24.997	84,53	3.817	13,45	324	1,41
Clínica Ped. Ctról. Sínt. Paliativo	6	0,02	265	0,93	825	3,58
Clínica Pediátrica Ginecología	3	0,01	90	0,32	401	1,74
Clínica Adolescencia	-	-	-	-	188	0,82
Clínica Ped. Cond. Crónicas Complejas	-	-	-	-	55	0,24
CLINICAS INTERDISCIPLINARIAS	-	-	4	0,01	246	1,07
CRECIMIENTO Y DESARROLLO	1	0,00	2	0,01	60	0,26
DERMATOLOGIA	10	0,03	261	0,92	1.207	5,24
ENDOCRINOLOGIA	1	0,00	234	0,82	883	3,83
ENDOSCOPIA RESPIRATORIA	35	0,12	1.635	5,76	342	1,48
ERRORES CONG. DEL METAB.	13	0,04	222	0,78	442	1,92
ESTUDIOS NEUROFISIOLOGICOS	-	-	-	-	3	0,01
GASTROENTEROLOGIA	29	0,10	701	2,47	1.680	7,29
GENETICA	2	0,01	98	0,35	695	3,02
HEMATO-ONCOLOGIA	490	1,66	3.036	10,70	400	1,74
HEMODINAMIA	31	0,10	125	0,44	2	0,01
HEMOTERAPIA: Ci. Transfusional	-	-	12	0,04	38	0,16
INFECTOLOGIA	77	0,26	2.665	9,39	77	0,33
INMUNOLOGIA Y REUMATOLOGIA	8	0,03	265	0,93	786	3,41
INTERVENCIONISMO	12	0,04	681	2,40	45	0,20
KINESIOLOGIA	7	0,02	458	1,61	470	2,04
NEFROLOGIA	186	0,63	486	1,71	681	2,96
NEONATOLOGIA	573	1,94	27	0,10	4	0,02
NEUMONOLOGIA	465	1,57	360	1,27	910	3,95
NEUROCIRUGIA	111	0,38	844	2,97	71	0,31
NEUROLOGIA	244	0,83	1.523	5,37	1.408	6,11
NUTRICION	617	2,09	560	1,97	954	4,14
OFTALMOLOGIA	16	0,05	1.879	6,62	4.010	17,41

(*) Número de Interconsultas, Consultas, Visitas o Atenciones brindadas con motivo de su participación en la Asistencia.
Se contabilizó el Total de Interconsultas solicitadas por el sistema, no el número de atenciones que cada caso insumió al especialista.

CALIFICACION Y CUANTIFICACION DE LAS DISTINTAS ESPECIALIDADES EN LOS EGRESOS - Año 2019

ESPECIALIDAD	CALIFICACION DE LA PARTICIPACION ESPECIALIZADA				CUANTIFICACION DE LA	
	PRINCIPAL		OTRAS PARTICIPACIONES		PARTIC. ESPECIALIZ. (*)	
	NRO.	%	NRO.	%	NRO.	%
ORTOPEDIA	37	0,13	1.861	6,09	255	1,10
OTORRINOLARINGOLOGIA	6	0,02	462	1,51	1.736	7,46
PATOLOGIA ESPINAL	22	0,08	297	0,97	95	0,41
SALUD MENTAL	7	0,02	430	1,41	2.556	10,99
SERVICIO SOCIAL	11	0,04	321	1,05	1.346	5,79
UROLOGIA	9	0,03	569	1,86	289	1,24
TERAPIA RADIANTE	-	-	1	0,00	12	0,05
TRASPLANTE CARDÍACO	1	0,00	9	0,03	10	0,04
TRASPLANTE HEPATICO	8	0,03	361	1,18	52	0,22
TRASPLANTE MEDULA OSEA	27	0,09	125	0,41	5	0,02
TRASPLANTE RENAL	-	-	11	0,04	-	-
TOTAL EGRESOS	28.814	100,00	30.554	100,00	23.259	100,00

(*) Número de Interconsultas, Consultas, Visitas o Atenciones brindadas con motivo de su participación en la Asistencia.
 Se contabilizó el Total de Interconsultas solicitadas por el sistema, no el número de atenciones que cada caso insumió al especialista.

Solicitud de Derivaciones CIM 2019

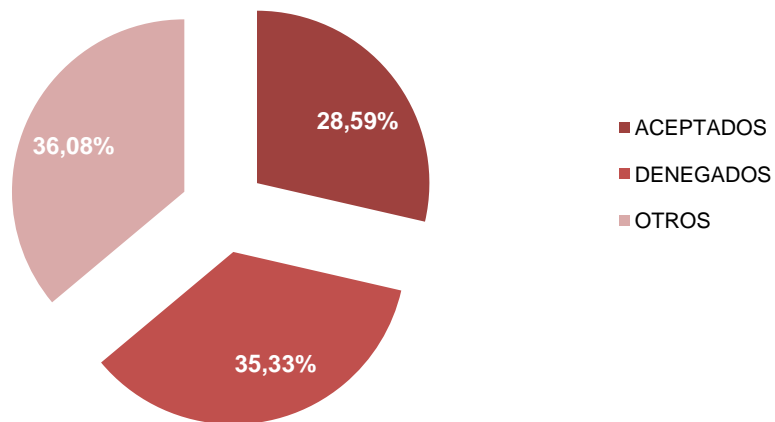

Aclaración: Durante el año 2019 fueron solicitadas en **total** 1455 derivaciones. La principal causa de denegación es la falta de camas disponibles, se aceptaron 416 derivaciones.

Las siete **principales especialidades** que motivan la solicitud de derivación de camas constituyen el 64,05 % del total. Clínica funciona como especialidad secundaria en el 81% de los casos.

Principales Especialidades Solicitadas

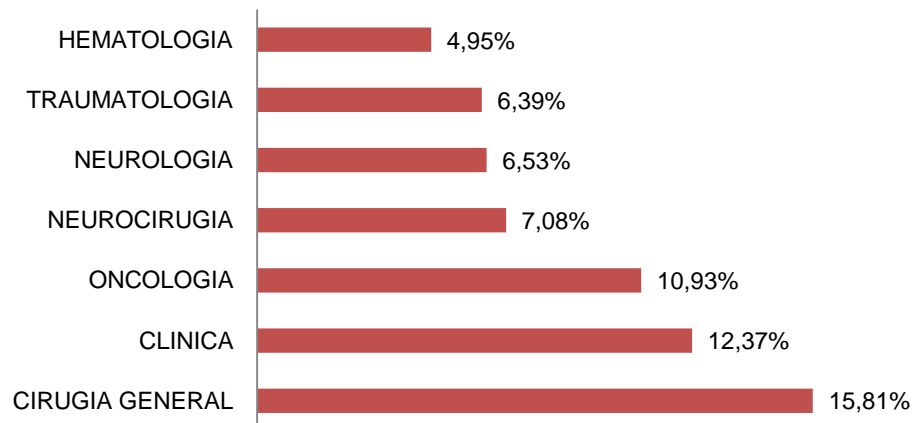



Hospital de Día

PRODUCCION HOSPITAL DE DIA - Año 2019

S E C T O R	SESIONES
HOSP. DE DIA POLIVALENTE	5.076
C.A.I.P.H.O.	29.918
T.A.I.S.	2.073
<i>TOTAL</i>	37.067

HOSPITAL DE DIA POLIVALENTE						
ESPECIALIDAD	CALIFICACION DE LA PART. ESPECIALIZADA				* CUANTIF. DE LA PARTIC. ESPECIALIZADA	
	PRINCIPAL		SECUNDARIA		NUMERO	%
	NUMERO	%	NUMERO	%		
ALIMENTACION	-	-	-	-	265	1,75
ANESTESIA	-	-	-	-	-	-
CARDIOLOGIA	1	0,01	-	-	1.062	7,01
CIRUGIA CARDIOVASCULAR	1	0,01	-	-	-	-
CIRUGIA GENERAL	2	0,03	-	-	55	0,36
CIRUGIA PLASTICA Y QUEMAD.	-	-	-	-	51	0,34
-CIRUGIA ODONTO TRAUMATO PED.	-	-	-	-	3	0,02
CLINICA	2.991	41,84	4.158	100,00	245	1,62
Clinica	2.990	41,82	-	-	-	-
Clinica Ped. Ctról. Sínt. Paliativo	-	-	-	-	181	1,19
Clinica Pediátrica Ginecología	1	0,01	-	-	38	0,25
Clinica Adolescencia	-	-	-	-	14	0,09
Clinica Ped. Cond. Crónicas Complejas	-	-	-	-	12	0,08
CLINICAS INTERDISCIPLINARIAS	-	-	-	-	1.081	7,13
-FONOAUDIOLOGIA.	-	-	-	-	3	0,02
-PSICOPEDAGOGIA	-	-	-	-	790	5,21
-MADURACION Y DESARROLLO	-	-	-	-	288	1,90
CRECIMIENTO Y DESARROLLO	153	2,14	-	-	187	1,23
DERMATOLOGIA	15	0,21	-	-	708	4,67
ENDOCRINOLOGIA	558	7,81	-	-	833	5,50
ENDOSCOPIA RESPIRATORIA	-	-	-	-	152	1,00
ERRORES CONG. METABOL.	103	1,44	-	-	218	1,44
GASTROENTEROLOGIA	119	1,66	-	-	641	4,23
GENETICA	1	0,01	-	-	621	4,10
HEMATO-ONCOLOGIA	1	0,01	-	-	228	1,50
HEMODYNAMIA	-	-	-	-	-	-
HEMOTERAPIA: MEDICINA TRANSF.	39	-	-	-	33	0,22
INFECTOLOGIA	2	0,03	-	-	117	0,77
INFECTOLOGIA - T.A.I.S.	2.073	29,00	-	-	-	-
INMUNOLOGIA Y REUMATOLOGIA	824	11,53	-	-	769	5,07
INTERVENCIONISMO	-	-	-	-	-	-
KINESIOLOGIA	-	-	-	-	818	5,40
NEFROLOGIA	20	0,28	-	-	396	2,61
NEONATOLOGIA	-	-	-	-	-	-
NEUMONOLOGIA	-	-	-	-	1.153	7,61
NEUROCIRUGIA	39	0,55	-	-	341	2,25
NEUROLOGIA	205	2,87	-	-	1.313	8,66
NUTRICION	-	-	-	-	936	6,17
OFTALMOLOGIA	2	0,03	-	-	748	4,93

* Nro. de Interconsultas, Consultas, Visitas o Atenciones brindadas con motivo de su Participación en la Asistencia.

CALIFICACION Y CUANTIFICACION DE LAS DISTINTAS ESPECIALIDADES EN SESIONES DE HOSPITAL DE DIA POLIVALENTE - Año 2019

HOSPITAL DE DIA POLIVALENTE						
ESPECIALIDAD	CALIFICACION DE LA PART. ESPECIALIZADA				* CUANTIF. DE LA PARTIC. ESPECIALIZADA	
	PRINCIPAL		SECUNDARIA		NUMERO	%
	NUMERO	%	NUMERO	%		
ORTOPEDIA	-	-	-	-	422	2,78
OTORRINOLARINGOLOGIA	-	-	-	-	255	1,68
PATOLOGIA ESPINAL	-	-	-	-	579	3,82
SALUD MENTAL	-	-	-	-	460	3,03
SERVICIO SOCIAL	-	-	-	-	211	1,39
UROLOGIA	-	-	-	-	261	1,72
TRASP. HEPATICO	-	-	-	-	-	-
TRASP. MED. OSEA	-	-	-	-	-	-
TOTAL	7.149	100,00	4.158	100,00	15159	100,00

** Nro. de Interconsultas, Consultas, Visitas o Atenciones brindadas con motivo de su Participación en la Asistencia.*

Producción Centro de Atención Integral del Paciente Hemato Oncológico - CAIPHO Año 2019

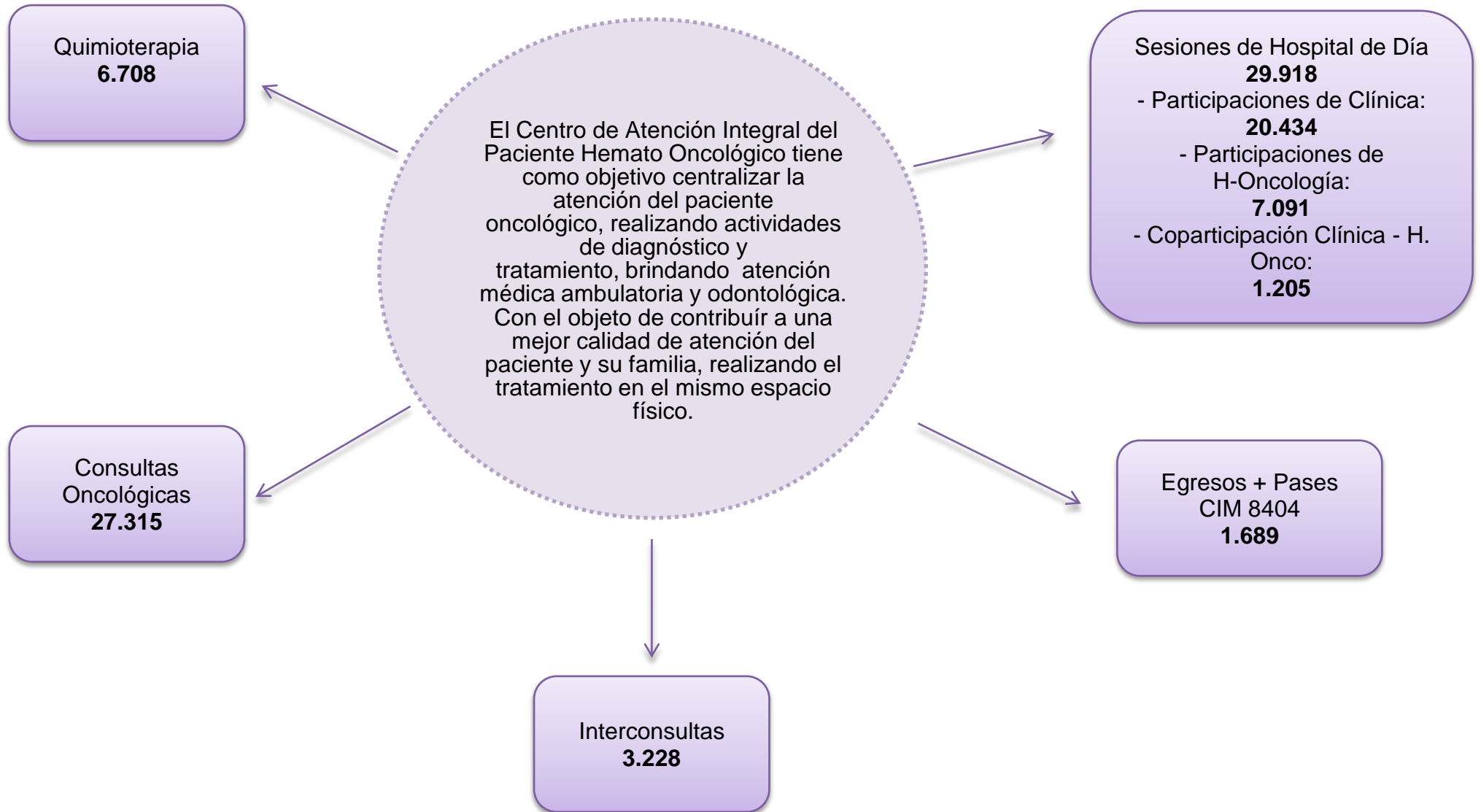

INTERCONSULTAS EN CAIPHO - Año 2019

CAIPHO		
ESPECIALIDAD	NUMERO	%
ALIMENTACION	19	0,59
ANESTESIA	-	-
CARDIOLOGIA	39	1,21
CIRUGIA CARDIOVASCULAR	-	-
CIRUGIA GENERAL	7	0,22
CIRUGIA PLASTICA CON TRAUMATO	10	0,31
<i>-CIRUGIA ODONTO TRAUMATO PED.</i>	5	0,15
CLINICA	152	4,71
<i>Clinica Pediátrica Programada</i>	2	0,06
<i>Clinica Ped. Ctról. Sínt. Paliativo</i>	107	3,31
<i>Clinica Pediátrica Ginecología</i>	43	1,33
<i>Clinica Adolescencia</i>	-	-
<i>Clinica Ped. Cond. Crónicas Complejas</i>	-	-
CLINICAS INTERDISCIPLINARIAS	14	-
<i>-FONOAUDIOLOGIA</i>	-	-
<i>-PSICOPELAGOGIA</i>	-	-
<i>-MADURACION Y DESARROLLO</i>	14	0,43
CRECIMIENTO Y DESARROLLO	3	0,09
DERMATOLOGIA	490	15,18
ENDOCRINOLOGIA	457	14,16
ENDOSCOPIA RESPIRATORIA	25	0,77
ERRORES CONG. METABOL.	2	0,06
GASTROENTEROLOGIA	37	1,15
GENETICA	11	0,34
HEMATO-ONCOLOGIA	-	-
HEMODINAMIA	-	-
<i>HEMOTERAPIA: Clínica Transfusional</i>	139	4,31
INFECTOLOGIA	4	0,12
INMUNOLOGIA Y REUMATOLOGIA	2	0,06
INTERVENCIONISMO	-	-
KINESIOLOGIA	4	-
NEFROLOGIA	52	1,61
NEONATOLOGIA	-	-
NEUMONOLOGIA	20	0,62
NEUROCIRUGIA	9	0,28
NEUROLOGIA	188	5,82
NUTRICION	69	2,14

INTERCONSULTAS EN CAIPHO - Año 2019

CAIPHO		
ESPECIALIDAD	NUMERO	%
<i>OFTALMOLOGIA</i>	477	14,78
<i>ORTOPEDIA</i>	27	0,84
<i>OTORRINOLARINGOLOGIA</i>	168	5,20
<i>PATOLOGIA ESPINAL</i>	25	0,77
<i>SALUD MENTAL</i>	707	21,90
<i>SERVICIO SOCIAL</i>	44	1,36
<i>UROLOGIA</i>	16	0,50
<i>TERAPIA RADIANTE</i>	8	0,25
<i>TRASP. HEPATICO</i>	2	0,06
<i>TRASP. MED. OSEA</i>	1	0,03
<i>TX. CARDIACO</i>	-	-
TOTAL	3.228	100,00



Perfil de los Pacientes

PERFIL DE LOS PACIENTES SEGUN GRUPO ETARIO Y LUGAR DE RESIDENCIA - Año 2019

	< 1 Mes	< 1 Año	1 Año	2 a 4 Años	5 a 9 Años	10 a 14 Años	15 a 19 Años	20 años y más	Total
C. Externos (*)	1.948	44.118	35.780	81.398	110.637	102.109	39.752	14.329	430.071
Internación	573	4.547	3.058	5.973	6.727	5.774	2.113	49	28.814
Hosp. de Día	12	1.597	2.021	7.991	11.135	9.894	4.335	82	37.067

	< 1 Mes	< 1 Año	1 Año	2 a 4 Años	5 a 9 Años	10 a 14 Años	15 a 19 Años	20 años y más	Total
C. Externos	0,45%	10,26%	8,32%	18,93%	25,73%	23,74%	9,24%	3,33%	100%
Internación	1,99%	15,78%	10,61%	20,73%	23,25%	20,04%	7,33%	0,17%	100%
Hosp. de Día	0,03%	4,31%	5,45%	21,56%	30,04%	26,69%	11,70%	0,22%	100%

	CABA	Conurbano	Resto Pcia Bs. As.	Total pcia. de Bs. As.	Demás Pcias.	Extr.	Total
C. Externos (*)	66.863	205.714	89.806	295.520	65.361	2.327	430.071
Internación	4.139	13.441	5.763	19.204	5.278	193	28.814
Hosp. De Día	5.291	15.332	7.323	22.655	8.942	179	37.067

	CABA	Conurbano	Resto Pcia Bs. As.	Total pcia. de Bs. As.	Demás Pcias.	Extr.	Total
C. Externos	15,55%	47,83%	20,88%	68,71%	15,20%	0,54%	100%
Internación	14,36%	46,65%	20,00%	66,65%	18,32%	0,67%	100%
Hosp. De Día	14,27%	41,36%	19,76%	61,12%	24,12%	0,48%	100%

(*) incluye Consultas Médicas y de otras profesiones.

RESIDENCIA DE PACIENTES, SEGUN TIPO DE ATENCION - Año 2019

Residencia Total Hospital

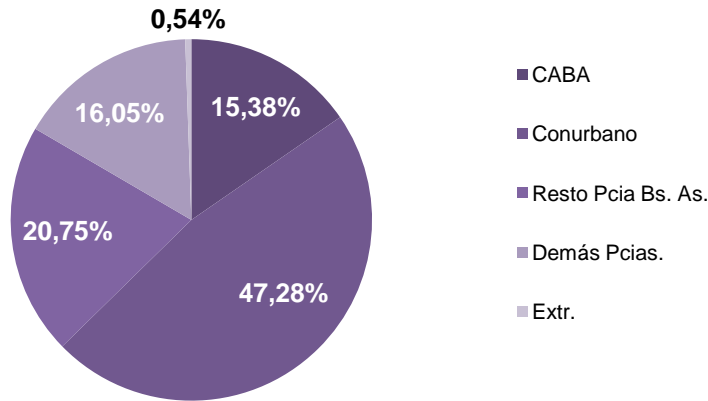

Más del 60% de los pacientes atendidos en el Hospital residen en la Provincia de Buenos Aires (sin incluir CABA). Mientras 47 % residen en el Conurbano Bonaerense. Analizando según tipo de atención, se observa valores similares, a excepción de Hospital de Día en el que el 41 % reside en el Conurbano. En el caso de Hospital de Día se incrementa significativamente la proporción de pacientes atendidos provenientes de las demás provincias del país constituyéndose en el segundo grupo atendido.

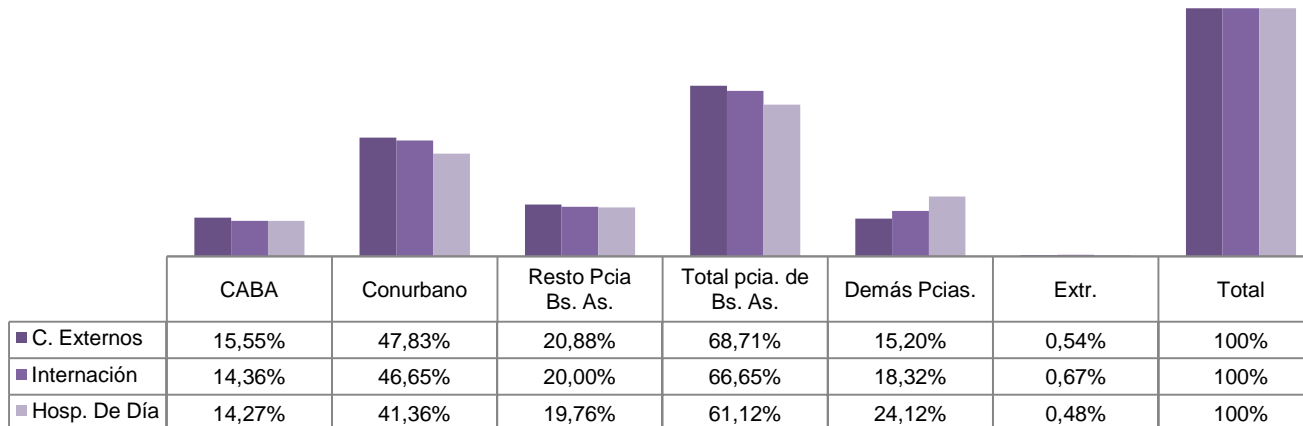

**ANALISIS SEGUN PROVINCIAS -TOTAL DE EGRESOS, CONSULTORIOS EXTERNOS Y HOSPITAL DE DIA SEGUN PROVINCIA -
Año 2019**

PROVINCIAS	RESIDENCIA - VALORES ABSOLUTOS			RESIDENCIA - VALORES RELATIVOS (%)		
	C. Externo	Internación	Htal. De Día	C. Externo	Internación	Htal. De Día
BUENOS AIRES	295.520	19.204	22.655	81,88	78,44	71,70
CATAMARCA	1.873	195	370	0,52	0,80	1,17
CHACO	4.904	435	815	1,36	1,78	2,58
CHUBUT	2.547	189	332	0,71	0,77	1,05
CORDOBA	2.496	255	350	0,69	1,04	1,11
CORRIENTES	5.628	526	1.633	1,56	2,15	5,17
ENTRE RIOS	9.299	567	711	2,58	2,32	2,25
FORMOSA	2.176	163	448	0,60	0,67	1,42
JUJUY	2.694	228	328	0,75	0,93	1,04
LA PAMPA	2.096	161	321	0,58	0,66	1,02
LA RIOJA	1.023	82	80	0,28	0,33	0,25
MENDOZA	1.251	122	67	0,35	0,50	0,21
MISIONES	4.108	371	494	1,14	1,52	1,56
NEUQUEN	1.404	119	80	0,39	0,49	0,25
RIO NEGRO	2.852	182	227	0,79	0,74	0,72
SALTA	2.096	195	379	0,58	0,80	1,20
SAN JUAN	1.605	108	111	0,44	0,44	0,35
SANTA CRUZ	1.644	98	126	0,46	0,40	0,40
STGO. DEL ESTERO	4.758	372	587	1,32	1,52	1,86
SAN LUIS	2.273	158	199	0,63	0,65	0,63
SANTA FE	4.623	426	417	1,28	1,74	1,32
TIERRA DEL FUEGO	623	43	40	0,17	0,18	0,13
TUCUMAN	3.444	283	827	0,95	1,16	2,62
TOTAL	360.937	24.482	31.597	100,00	100,00	100,00

Cobertura Social - Año 2019

Nivel de Cobertura según tipo de Atención

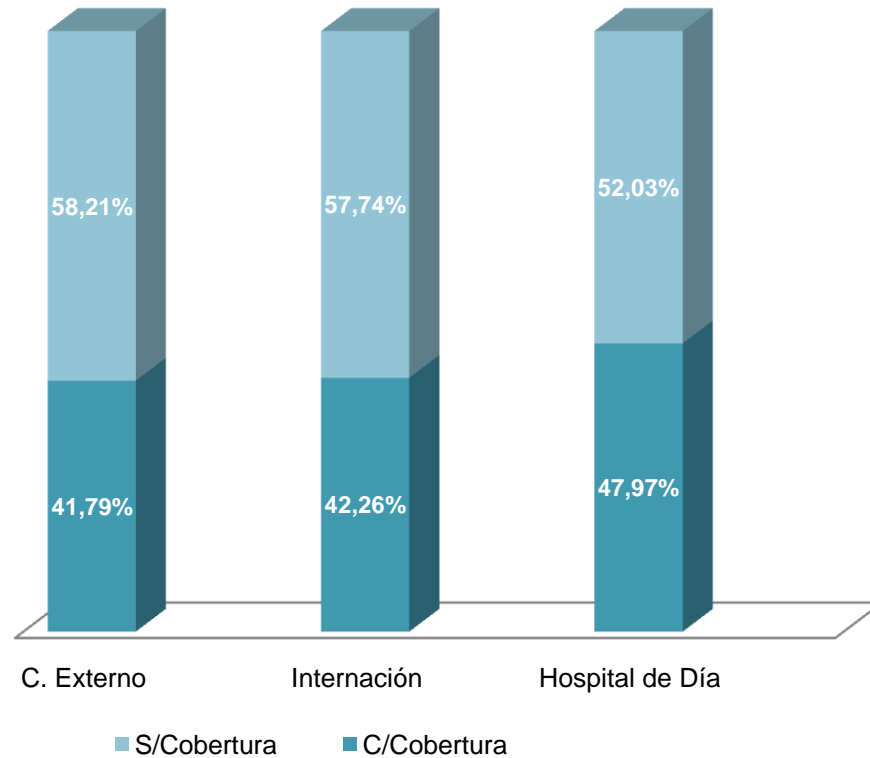

	C/Cobertura	S/Cobertura	Total
C. Externo	179.725	250.346	430.071
Internación	12.177	16.637	28.814
Hospital de Día	17.782	19.285	37.067

Para la elaboración de la distribución porcentual se consideran los totales de cada sector. En el caso de Consultorios Externos: Total de Consultas; Internación: Total de Egresos; Hospital de Día: Total de Sesiones.

Principales Coberturas - Año 2019

Consultorios ext		Internación		Htal. de día	
INCLUIR SALUD	22.989	INCLUIR SALUD	1.534	INCLUIR SALUD	2.213
IOMA	18.568	IOMA	1.255	IOMA	1.864
OSECAC	10.985	PLAN SUMAR	892	OSECAC	891
PLAN SUMAR	8.538	OSECAC	696	UNION PERSONAL	545
UNION PERSONAL	8.350	CONSTRUIR SALUD OSPECON	369	OSPRERA RURALES Y ESTIBADORES	509
CONSTRUCCION OSPECON	5.992	UNION PERSONAL	337	OSDE	481
CHOFERES CAMIONES	4.468	CHOFERES CAMIONES	292	CONSTRUCCION OSPECON	407
OSDE	5.073	RURALES Y ESTIBADORES OSPRERA	228	PLAN SUMAR	399
O.S.U.O.M.R.A. METALURGICA	3.485	TURISMO HOTELERO GASTRONOMICO OSUTHGRA	217	C.U.C.A.I.B.A	308
OSPRERA RURALES Y ESTIBADORES	3.208	O.S.U.O.M.R.A. METALURGICA	202	TURISMO HOTELERO GASTRONOMICO	295

Principales diez Coberturas - Año 2019

Consultorios Externos

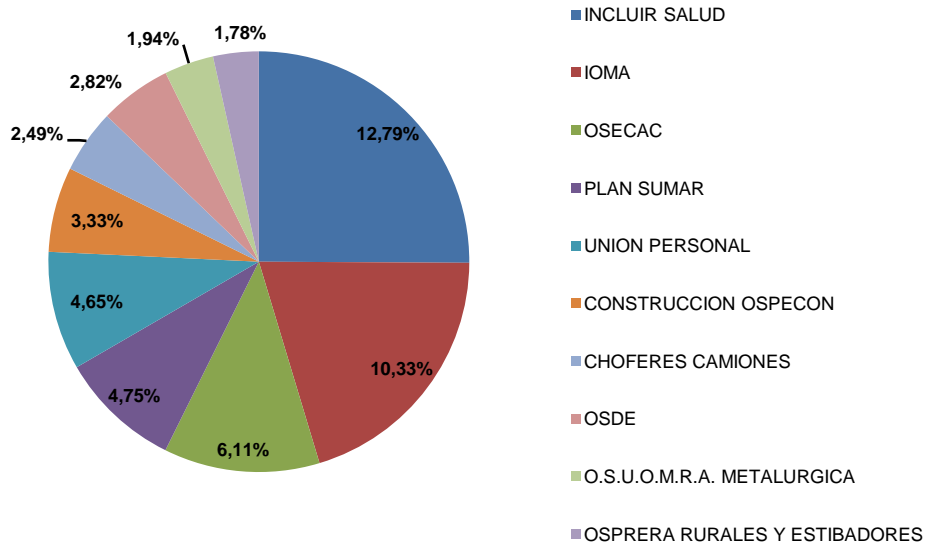

Internación

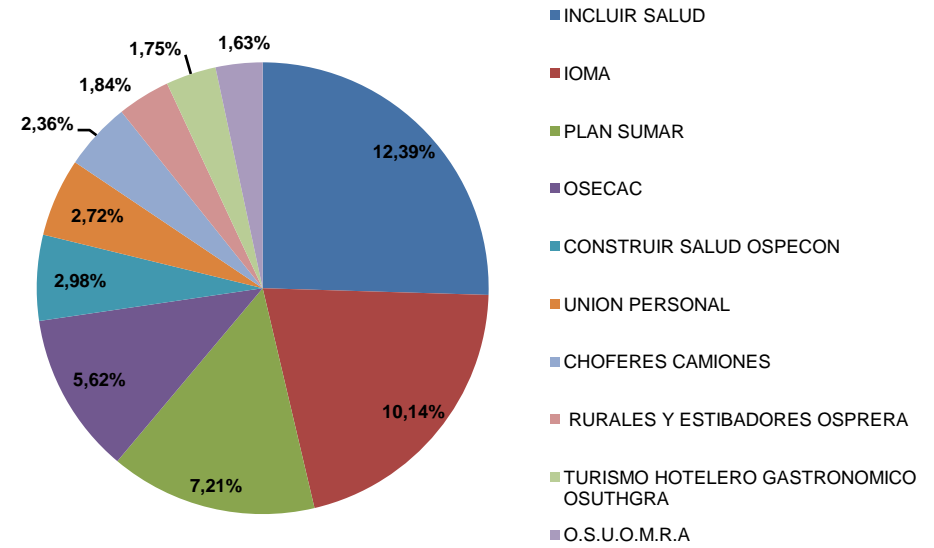

Htal. de Día

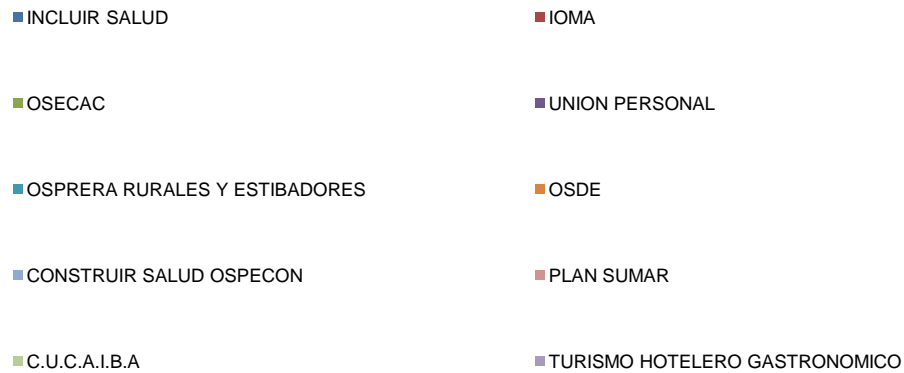

Intervenciones Quirúrgicas

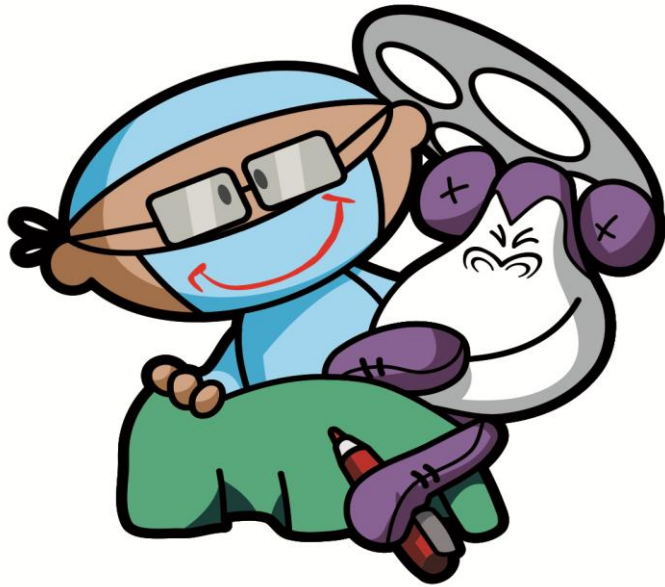

**NUMERO DE INTERVENCIONES QUIRURGICAS PROGRAMADAS REALIZADAS Y DE EMERGENCIA, SEGUN TIPO DE CIRUGIA Y
MES - Año 2019**

MESES	INTERVENCIONES QUIRURGICAS												PESO % POR MES/TOTAL	PROM. DIARIO OPERAC.
	CIRUGIA MAYOR			CIRUGIA MEDIANA			CIRUGIA MENOR			TOTAL				
	PROG.	EMER.	TOTAL	PROG.	EMER.	TOTAL	PROG.	EMER.	TOTAL	PROG.	EMER.	TOTAL		
ENERO	316	35	351	513	138	651	90	7	97	919	180	1.099	9,08	35,45
FEBRERO	361	18	379	388	124	512	18	8	26	767	150	917	7,58	32,75
MARZO	360	37	397	381	156	537	22	12	34	763	205	968	8,00	31,23
ABRIL	349	28	377	400	114	514	32	2	34	781	144	925	7,65	30,83
MAYO	383	26	409	471	110	581	29	11	40	883	147	1.030	8,51	33,23
JUNIO	341	27	368	349	124	473	27	4	31	717	155	872	7,21	29,07
JULIO	357	21	378	450	112	562	55	6	61	862	139	1.001	8,27	32,29
AGOSTO	412	34	446	411	133	544	65	5	70	888	172	1.060	8,76	34,19
SEPTIEMBRE	382	39	421	475	122	597	49	10	59	906	171	1.077	8,90	35,90
OCTUBRE	417	47	464	446	145	591	69	6	75	932	198	1.130	9,34	36,45
NOVIEMBRE	381	33	414	389	150	539	57	8	65	827	191	1.018	8,42	33,93
DICIEMBRE	344	29	373	399	132	531	87	9	96	830	170	1.000	8,27	32,26
TOTAL	4.403	374	4.777	5.072	1.560	6.632	600	88	688	10.075	2.022	12.097	100,00	33,14

Centro Quirúrgico - Año 2019

Intervenciones Quirúrgicas según Nivel de Complejidad

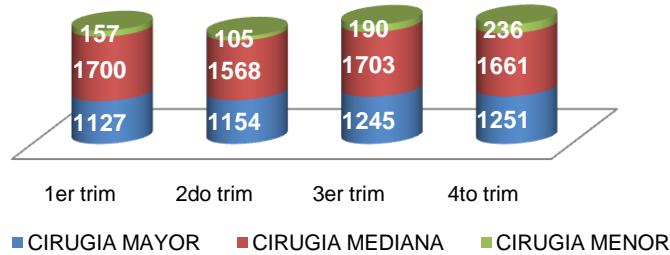

Cirugías Programadas y de Emergencia

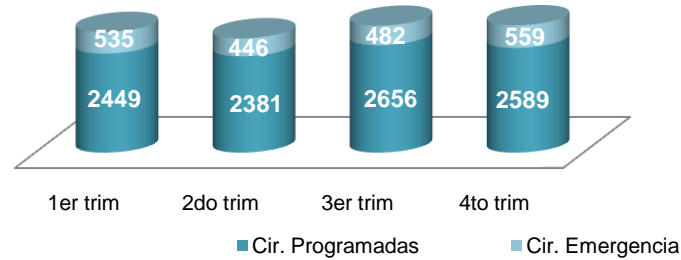

Intervenciones Quirúrgicas según Especialidad (expresado en términos porcentuales)

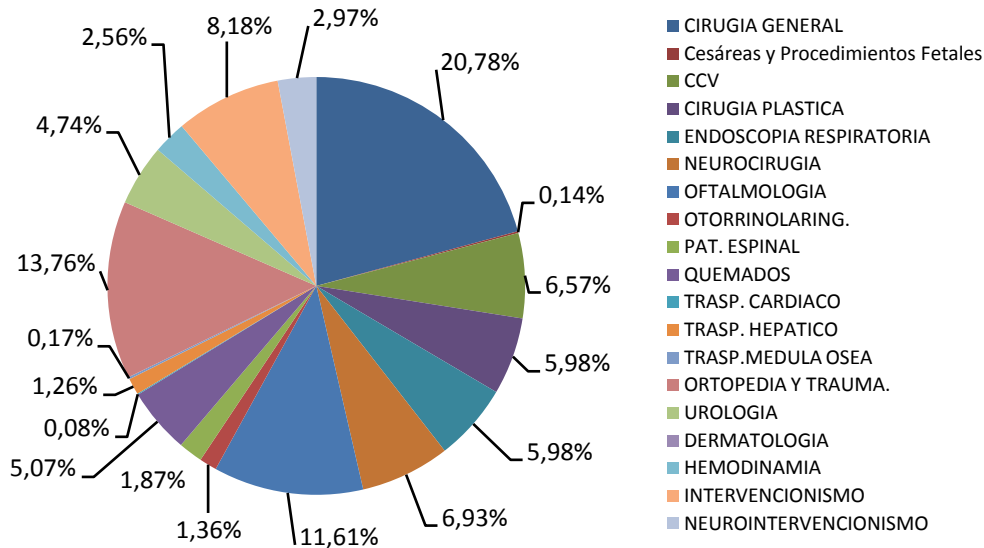

	Total 2019
CIRUGIA GENERAL	2.531
- *Cesáreas y Procedimientos Fetales	17
CCV	795
CIRUGIA PLASTICA	724
-**Cirugía Odonto Traumato-Pediat.	44
ENDOSCOPIA RESPIRATORIA	724
NEUROCIRUGIA	838
OFTALMOLOGIA	1.404
OTORRINOLARING.	164
PAT. ESPINAL	226
QUEMADOS	613
TRASP. CARDIACO	10
TRASP. HEPATICO	153
TRASP. MEDULA OSEA	20
ORTOPEDIA Y TRAUMA.	1.664
UROLOGIA	573
HEMODINAMIA	310
INTERVENCIONISMO	989
NEUROINTERVENCIONISMO	359
TOTAL	12.097

(*) Incluidas en Cir. General(**) Incluidas en Cir. Plástica

TRASPLANTES E IMPLANTES - AÑO 2019

TRASPLANTE HEMATO POYETICO ALOGENICO	FAMILIAR		NO FAMILIAR		HAPLOIDÉNT.	AUTOLOGOS
	HISTOIDENT.	NO HISTOID.	HISTOIDENT.	NO HISTOID.		
<i>MEDULA OSEA</i>	14	-	10	-	-	1
<i>CELULAS PROGENITORAS EN SANGRE PERIFERICA</i>	2	-	5	1	1	3
<i>SANGRE DE CORDON UMBILICAL</i>	-	-	-	-	-	-
	16	-	15	1	1	4
Total TX Hematopoyético Alog.						37

TRASPLANTE HEPATICO	
<i>DONANTE VIVO</i>	17
<i>DONANTE CADAVERICO</i>	22
	39

TRASPLANTE RENAL	
<i>DONANTE VIVO</i>	2
<i>DONANTE CADAVERICO</i>	33
	35

TRASPLANTES TOTALES	117
IMPLANTES TOTALES	23

TRASPLANTE PULMONAR	-
----------------------------	----------

TRASPLANTE CARDIACO	6
----------------------------	----------

IMPLANTE CARDIACO	1
--------------------------	----------

IMPLANT. OSTEOINT. OIDO MEDIO	8
--------------------------------------	----------

IMPLANTE COCLEAR	14
-------------------------	-----------

BANCO DE TEJIDOS 2019

BANCO DE TEJIDO							
CARDIOVASCULARES				AMNIOS			
TIPO	PROCES.	IMPLANT.	DESCARTADOS	TIPO (expresado en cm)	PROCES.	IMPLANT.	DESCART.
AORTICOS	129	25	31	MEMB. 4 x 4 MEMB. 10 x 10 MEMB. 10 x 20 MEMB. 20 x 20 ENTERA	383	333	3
PULMONARES	129	120	9		-	5	-
PERICARDIO	35	28	2		3	-	-
CONDUCTOS	-	1	-		-	2	-
ARTERIAS	1	-	-		15.400	13.250	-
VENAS	-	-	-				
					RECEP.	DESCART.	
					PLACENTAS	38	4

MUSCULO ESQUELETICO									
UNIDADES	TEJIDO CADAVERICO			TEJIDO AUTOLOGO		DONANTES		PIEZAS OBTENIDAS	
	LIBERADAS	IMPLANT.	DESCART.	INGRESADOS	IMPLANT.	VIVOS	CADAVERI.	DON. VIVO	DON. CADAV
	706	704	73	15	6	-	52	-	442

PIEL				
TIPO	PROCES.	IMPLANT.	OP.ABLAC.	DESCART.
CM2	74.606	19.089	60	1000

Diagnóstico y Tratamiento



Laboratorio e Imágenes- Año 2019

DETERMINACIONES DE LABORATORIO	TOTAL
BIOLOGIA CELULAR Y RETROVIRUS	2.315
BIOLOGIA MOLECULAR	8.113
CENTRAL	1.575.939
ENDOCRINOLOGIA	121.832
CITOGENETICA	4.394
HEMATO ONCOLOGIA	376.599
- Hemato Oncología	72.697
- Hemostasia y Trombosis	303.902
INMUNOLOGIA	251.858
MICROBIOLOGIA	159.715
NUTRICION Y METABOLISMO	8.563
PESQUISA	148.811
TOTAL	2.658.139
PRESTACIONES DE IMAGENES	TOTAL
RX CONVENCIONAL	115.246
RX ESTUDIOS CONTRASTADOS	2.351
TOMOGRAFIAS	9.186
ECOGRAFIAS	38.082
RESONANCIAS MAGNETICAS	16.554
MEDICINA NUCLEAR	-
INTERVENCIONISMO	3.027
NEUROINTERVENCIONISMO	669
TOTAL	185.115

Prestaciones de Servicios de Diagnóstico y Tratamiento - Año 2019

Centro Regional de Hemoterapia

- Donantes atendidos: **19.289**

- Total de unidades extraídas efectivas: **14.982**

- Colectas externas de sangre: **279**

- Procedimientos de aféresis en donantes: **2.323**

- Procedimiento de colecta CPH (autólogos y alogénicos)

N° de Donantes: **4**

N° de Procedimientos: **4**

- Banco de sangre de cordón umbilical (relacionado y no relacionado)

Unid. Colectadas: **1.456**

Unid. Procesadas: **170**

Unid. Criopreservadas: **169**

- Componentes emitidos a otras instituciones: **7.581**

Salud Mental

- Sala de juegos: **5.976** pacientes

Medicina Transfusional

- N° de pacientes transfundidos

Homólogas: **3.546**

Autólogas: **57**

- N° de transfusiones

Homólogas: **15.766**

Autólogas: **81**

- Procedimientos de aféresis en pacientes: **300**

Alimentación

- Asistencia alimentaria del paciente internado: **151.127**

- Asistencia madres en Centro de Lactancia Materna: **14.062**

- Asistencia Madres - Campaña Materna: **462**

- Producción y Servicio de Alimentos: **1.211.111**

- Elaboración de Fórmulas Lácteas: **662.374**

Prestaciones de Servicios de Diagnóstico y Tratamiento - Año 2019

Anatomía Patológica

- Biopsias: **4.169**
- Estudios de Biopsias c/cortes seriados: **4.930**
- Autopsias: **8**
- Citologías: **518**
- Estudios c/Técnicas Especiales: **21.055**
- Biología Molecular: **2.665**
- : Revisiones Diagnósticas: **270**
- Est. Patológico-Cons. Extrahospitalarias : **1.136**
- Otras procedimientos: **22**

Taller de Adolescencia

Asistentes a la Sala Recreativa para adolescentes internados:
2.896

Talleres de Planificación en Internación

Asistentes: **793**

Talleres: **95**

Talleres para Adolescentes en sala de espera

Asistentes: **2033**

Talleres: **47**

Servicio Social

- Entrevistas: **20.636**
- Orientaciones: **29.769**
- Reuniones de equipo: **11.110**
- Interconsultas + Interc. Ext. : **23.246**
- Gestión de subsidios: **20.951**

CI. Interdisciplinarias

Maduración

Pacientes Atendidos: **3930**

Prestaciones Realizadas: **93**

Fonoaudiología

Pacientes Atendidos: **981**

Prestaciones Realizadas: **4.670**

Psicopedagogía

Pacientes Atendidos: **2779**

Prestaciones Realizadas: **5.414**

Area Farmacia - Año 2019

ACTIVIDAD CLÍNICA	
N ^a de pacientes relevados	28.814
N ^a de Indicaciones Relevadas	1,197.859
N ^a Intervenciones farmacéuticas	8.466
Conciliaciones realizadas	1.956

La misión del Area de Farmacia es potenciar el proceso asistencial para obtener una farmacoterapia segura y eficaz garantizando una atención clínica de calidad al paciente. Comprende los procesos: selección, adquisición, almacenamiento, dispensación, validación de la prescripción, monitoreo terapéutico, farmacotecnia, conciliación terapéutica, farmacovigilancia y la preparación de nutriciones parenterales, quimioterapias y dosis unitarias de antimicrobianos.

DISPENSACIÓN AMBULATORIOS Y ALTAS 2019	
N ^a de recetas pacientes VIH*	1.500
N ^a de recetas pacientes TBC**	999
N ^a de recetas Onco	9.436
N ^a de recetas Magistrales	803
Otras recetas	29.971
Total de recetas atendidas (aprox. 180 rec. por día)	42.709

Comité de Análisis y Monitoreo de Reacciones Adversas (RAM)	
Total de notificaciones de RAM	110

Area de Farmacia - Año 2019

PRODUCCION						
UNIDAD DE MEZCLAS INTRAVENOSAS - AREA ESTERIL		Unidades preparadas Año 2019	AREA NO ESTERIL Farmacotecnia	Unidades preparadas Año 2019		
Nutrición Parental	Nutrición Parenteral	13.355	Nª de Fórmulas	146		
	Solución de Diálisis 2 % y 4% x 3000 ml	128	Nª de unidades totales producidas	111.819		
	Solución Cardiopléjica T/Boston x 500 ml	258				
	Solución Analgesia Epidural x 500 ml	185	Infusiones continuas de morfina E.V. para 9 pacientes (equivalente en ampollas).	4.229		
	Fraccionado lágrimas ungüento	4.159				
Quimioterapias de internación (CIM 84+Salas Int.TMO)		14.611			Nª de fórmulas individualizadas pacientes Internados	606
Frac. Enoxaparinas		18.698				
Frac. Filgrastim (unidosis)		9.780	Nª de fórmulas individualizadas de servicios	136		
Frac. De Melfalán (oftalmo.)		124				
Unidosis Intratecales		1.980				
Unidad de Reconstitución de Citostáticos (URC)	Jarabes (elab., fraccionado, etiquetado y control). Expresado en frascos.	284	Nª de formulaciones pac. Ambulatorios y de alta (correspondiente a 803 recetas)	1.109		
	Etopósidos V.O. (fraccionado en jeringas por 7 días)	574				
	Fraccionado de Activador plasminógeno (unidosis)	516	Nª de consultas externas	207		
	Inmunosupresores (tacrólimus - ciclosporina)	304				
	Prep. Extramuro (topotecán-melfalán-carboplatino, etc)	12	Nª de unidades elaboradas para otros Hospitales (Hospital Penna y Argerich)	850		
	Otras: rituximab, bevacizumab, romiplostim, interferón y otros monoclonales)	1.061				
Preparaciones simples		131.712	Nª de fórmulas nuevas desarrolladas(*)	10		
Unidad de Reconstitución y preparación de Antibióticos (URAtb)	Preparaciones complejas (3 pasos y demana espontánea)	151.403			Valorización anual de la producción	11.127.269
	Preparaciones Extras	2.410				
	Total	285.525				

(*) Fórmulas desarrolladas: Bevacizumab colirio, Interferón colirio, Bosentán suspensión, Ribavirina suspensión, Danazol cápsulas. En desarrollo: Levomepromazina solución, Cisapride susp., Hidróxido de Magnesio susp., Lidocaína-Epinefrina-Tetracaína gel.

Area de Esterilización - 2019

Procesamiento de Productos Médicos	
Ciclos de Esterilización de productos médicos para cirugías y todos los servicios asistenciales del Hospital	13.225
Unidades de formulaciones farmacéuticas esterilizadas <i>(corresponde a 4 formulaciones)</i>	2.237
Desinfección de alto Nivel para Endoscopías Gástricas y Digestivas	3.529
Ciclos de Tratamiento térmico de fórmulaciones lácteas	7.087
Producción Interna de Productos Médicos	
Acondicionamiento y esterilización de Equipos de ropa textil para cirugía	9.029
Acondicionamiento y esterilización de Prendas textiles individuales <i>(sábanas, camisolines, compresas, etc.)</i>	20.317
Lotes de Productos de Curación elaborados bajo Orden de Producción	255
Manufactura, acondicionamiento y esterilización de Productos de curación individuales <i>(unidades de 49 productos diferentes)</i>	4.090.682
Manufactura, Acondicionamiento y Esterilización de Equipos de curación para Neonatología y Quemados	1.174
Manufactura, acondicionamiento y esterilización de Kits para introducción, procedimientos y mantención de catéteres	5.395
Elaboración de Unidades de reactivo de desarrollo interno para evaluación de lavado de Productos médicos	2.469
Dispensación de Productos Médicos comprados	
Unidades utilizadas en todas las unidades funcionales asistenciales <i>(corresponde a 454 productos diferentes)</i>	19.726.298

Misión: abastecer al Hospital de productos médicos de calidad, necesarios para la atención de nuestros pacientes, dando un abordaje integrador transversal a todos los procesos asistenciales.

Procesar el material que se usa en el Hospital, preservando el medio ambiente, la seguridad y salud ocupacional, otorgándole la condición de seguro para el uso mediante procesos validados, con la tecnología adecuada y acorde a la complejidad de la institución, con resultados reproducibles, trazables, de calidad asegurada demostrable, consolidando la confianza en la salud pública. Cumpliendo con normativa vigente.

Dar el correcto soporte a todos los procesos de la Institución que lo requieran con personal técnico y profesional calificado, ético, para sumar eficacia y efectividad asistencial al macro proceso Hospital Dr. Juan P. Garrahan, jerarquizando la actividad interdisciplinaria.

Participar en la formación y perfeccionamiento de técnicos y profesionales de excelencia, comprometidos con nuestra misión y visión.

Control Epidemiológico e Infectología



Dosis de Vacunas Aplicadas según Tipo - Año 2019

<i>VACUNAS (*)</i>	<i>TOTAL</i>
ANTIGRIPAL	13.008
ANTIHAEMOPHYLUS	48
ANTIHEPATITIS A	1.559
ANTIHEPATITIS A adultos	162
ANTIHEPATITIS B adultos	319
ANTIHEPATITIS B pediátrica	682
ANTINEUMOCOCCICA (Conjug.)	4.506
ANTINEUMOCOCCICA 23 V	439
ANTIVARICELA	1.766
B.C.G	273
DOBLE ADULTOS	266
DPT	1.201
FIEBRE AMARILLA	1.090
GAMMA ATT	270
H.P.V.	2.388
MENINGOCONJUGADA A C W135 Y	3.807
P.P.D.	1.362
PENTAVALENTE	4.370
ROTAVIRUS	1.448
SABIN	3.511
SALK	2.122
SEXTUPLE	99
TRIPLE (Acelular) Adultos	1.535
TRIPLE VIRAL	6.004
TOTAL	52.235

Análisis de la Mortalidad Hospitalaria e Informe Preliminar Morbilidad 2019

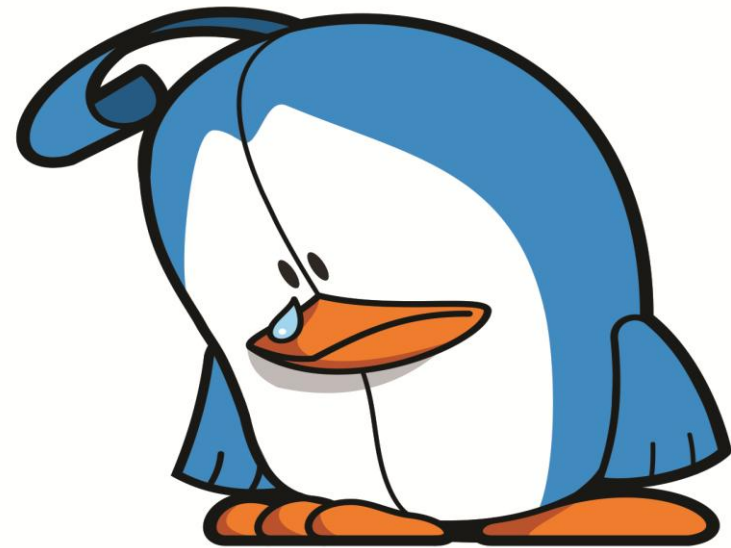

EGRESOS CLASIFICADOS POR AGRUPAMIENTOS DE ENFERMEDADES SEGUN 10º REVISION Y SU RELACION PORCENTUAL - Año 2019

AGRUPAMIENTO DE ENFERMEDADES	TOTAL GENERAL		Pr.días de Estada
	Nro.	%	
<i>I - ENFERM. INFECCIOSAS Y PARASITARIAS (A00-B99).</i>	839	2,91%	8.71
<i>II - TUMORES (C00-D48).</i>	3.084	10,70%	5.07
<i>III - ENFERM. DE LA SANGRE Y LOS ORG. HEMATOPOY. Y CIERTOS TRAST. QUE AFECTAN EL MECANISMO DE LA INMUNIDAD (D50-D89).</i>	1.084	3,76%	5.73
<i>IV - ENFERM. DE LAS GLANDULAS ENDOCRINAS, NUTRICIONALES Y EL METABOLISMO (E00-E90).</i>	1.400	4,86%	6.19
<i>V - TRASTORNOS MENTALES Y DEL COMPORTAMIENTO (F00-F99).</i>	92	0,32%	5.23
<i>VI - ENFERM. DEL SISTEMA NERVIOSO (G00-G99).</i>	1.439	4,99%	5.87
<i>VII - ENFERMEDAD DEL OJO Y SUS ANEXOS (H00-H59).</i>	631	2,19%	2.05
<i>VIII - ENFERM. DEL OIDO Y DE LA APOFISIS MASTOIDES (H60-H95).</i>	85	0,29%	3.56
<i>IX - ENFERM. DEL SISTEMA CIRCULATORIO (I00-I99).</i>	492	1,71%	7.40
<i>X - ENFERMEDADES DEL SISTEMA RESPIRATORIO (J00-J99).</i>	5.104	17,71%	5.78
<i>XI - ENFERMEDADES DEL SISTEMA DIGESTIVO (K00-K93).</i>	1.983	6,88%	5.95
<i>XII - ENFERMEDADES DE LA PIEL Y DEL TEJIDO CELULAR SUBCUTANEO (L00-L99).</i>	500	1,74%	4.81
<i>XIII - ENFERMEDADES DEL SISTEMA OSTEOMUSCULAR Y DEL TEJIDO CONJUNTIVO (M00-M99).</i>	841	2,92%	5.44
<i>XIV - ENFERMEDADES DEL SISTEMA GENITOURINARIO (N00-N99).</i>	679	2,36%	5.50
<i>XV - EMBARAZO, PARTO Y PUERPERIO</i>	14	0,05%	2.29

EGRESOS CLASIFICADOS POR AGRUPAMIENTOS DE ENFERMEDADES SEGUN 10º REVISION Y SU RELACION PORCENTUAL - Año 2019

<i>AGRUPAMIENTO DE ENFERMEDADES</i>	<i>TOTAL GENERAL</i>		<i>Pr.días de Estada</i>
	<i>Nro.</i>	<i>%</i>	
<i>XVI - CIERTAS AFECCIONES ORIG. EN EL PERIODO PERINATAL (P00-P96).</i>	150	0,52%	14.13
<i>XVII - MALFORMACIONES CONGENITAS, DEFORMIDADES Y ANOMALIAS CROMOSOMICAS (Q00-Q99).</i>	3.865	13,41%	6.05
<i>XVIII - SINTOMAS, SIGNOS Y HALLASGOS ANORMALES CLINICOS Y DE LABORATORIO, NO CLASIFICADOS EN OTRA PARTE (R00-R99).</i>	2.450	8,50%	5.68
<i>XIX - TRAUMATISMOS, ENVENENAMIENTOS Y OTRAS CONSECUENCIAS DE CAUSAS EXTERNAS (S00-T98).</i>	1.880	6,52%	4.49
<i>XX - CAUSAS EXTERNAS DE MORBILIDAD Y DE MORTALIDAD (V01-Y98).</i>	7	0,02%	3.29
<i>XXI - FACTORES QUE INFLUYEN EN EL ESTADO DE SALUD Y EN EL CONT. CON LOS SERVICIOS DE SALUD (Z00-Z99).</i>	2.195	7,62%	6.69
<i>TOTAL DE EGRESOS</i>	28.814	100,00%	5.79

**DEFUNCIONES POR GRUPOS DE CAUSAS. ORDENADAS SEGUN NUMERO DE CASOS, GRUPO ETARIO Y SU RELACION PORCENTUAL -
Año 2019**

DIAGNOSTICO	GRUPO ETARIO																									
	0-6 d		7-27 d		28d-11m		1 año		2 años		3 años		4 años		5-9 años		10-14 años		15-19 años		20 y + años		T. GRAL.			
	N°	%	N°	%	N°	%	N°	%	N°	%	N°	%	N°	%	N°	%	N°	%	N°	%	N°	%	N°	%	N°	%
- MALFOR. CONG., DEFORM. Y ANOMALIAS CROMOSOMICAS	13	5,75%	20	8,85%	31	13,72%	5	2,21%	1	0,44%	1	0,44%	2	0,88%	3	1,33%	2	0,88%	4	1,77%	-	-	-	-	82	36,3
- TUMORES	-	-	-	-	2	0,88%	6	2,65%	1	0,44%	5	2,21%	3	1,33%	14	6,19%	18	7,96%	7	3,10%	-	-	-	-	56	24,8
- CIERTAS AFECCIONES ORIGINADAS EN EL PERÍODO PERINATAL	7	3,10%	7	3,10%	6	2,65%	1	0,44%	-	-	-	-	-	-	-	-	-	-	-	-	-	-	21	9,3		
- ENF. DEL SIST. NERVIOSO	1	0,44%	-	-	3	1,33%	-	-	3	1,33%	-	-	-	-	1	0,44%	2	0,88%	1	0,44%	-	-	11	4,9		
- ENF. ENDOCRINAS, NUTRICIONALES Y METABOLICAS	-	-	1	0,44%	1	0,44%	1	0,44%	-	-	-	-	1	0,44%	3	1,33%	-	-	2	0,88%	-	-	9	4,0		
- ENF. DEL SIST. CIRCULATORIO	-	-	-	-	4	1,77%	2	0,88%	-	-	-	-	-	-	2	0,88%	-	-	-	-	-	-	8	3,5		
- ENF. DEL SIST. RESPIRATORIO	-	-	-	-	5	2,21%	-	-	-	-	-	-	-	-	2	0,88%	1	0,44%	-	-	-	-	8	3,5		
- ENF. DE LA SANGRE Y DE LOS ORG HEMATOPOYET Y TRAS. DE LA INMUNIDAD	-	-	-	-	2	0,88%	-	-	1	0,44%	-	-	1	0,44%	2	0,88%	1	0,44%	1	0,44%	1	0,44%	-	-	8	3,5
- ENF. INFECCIOSAS Y PARASITARIAS	-	-	-	-	-	-	3	1,33%	-	-	1	0,44%	-	-	1	0,44%	2	0,88%	-	-	-	-	7	3,1		
- ENF. DEL SIST. DIGESTIVO	-	-	-	-	1	0,44%	1	0,44%	-	-	-	-	-	-	1	0,44%	1	0,44%	-	-	-	-	4	1,8		
- TRAUMAT, ENVENENAM. Y CONSEC. DE CAUSAS EXTERNAS	-	-	-	-	-	-	1	0,44%	-	-	-	-	-	-	2	0,88%	1	0,44%	-	-	-	-	4	1,8		
- ENF DEL SIST OSTEOMUSCULAR Y DEL TEJIDO CONJUNTIVO	-	-	-	-	1	0,44%	-	-	-	-	-	-	-	-	-	-	-	-	2	0,88%	-	-	3	1,3		
- ENF. DEL SIST. GENITOURINARIO	-	-	-	-	-	-	1	0,44%	1	0,44%	-	-	-	-	-	-	1	0,44%	-	-	-	-	3	1,3		
- ENF DE LA PIEL Y EL TEJIDO SUBCUTANEO	-	-	-	-	-	-	-	-	-	-	-	-	-	-	1	0,44%	-	-	-	-	-	-	1	0,4		
- SINTOMAS, SIGNOS, HALLAZGOS ANORM CL Y DE LAB NO CLASIF	-	-	-	-	1	0,44%	-	-	-	-	-	-	-	-	-	-	-	-	-	-	-	-	1	0,4		
TOTAL	21	9,29%	28	12,39%	57	25,22%	21	9,29%	7	3,10%	7	3,10%	7	3,10%	32	14,16%	29	12,83%	17	7,52%	-	-	-	-	226	100,0

La codificación fue realizada utilizando el diagnóstico del Certificado de Defunción.

**DEFUNCIONES POR GRUPO DE CAUSAS, ORDENADOS SEGUN NUMERO DE CASOS, GRUPO ETARIO Y SU RELACION PORCENTUAL -
Año 2019**

DEFUNCIONES POR ANOMALIAS CONGENITAS	GRUPO ETARIO																						TOTAL GENERAL			
	0-6 d		7-27 d		28d-11m		1 A		2 A		3 A		4 A		5-9 A		10-14 A		15-19 A		20 y + A		M	F	TOT.	
	M	F	M	F	M	F	M	F	M	F	M	F	M	F	M	F	M	F	M	F	M	F				
<i>Malf.Congénitas Sist.Circulatorio</i>	3	2	8	7	10	10	-	2	1	-	-	1	-	1	1	1	1	1	1	2	-	-	-	26	25	51
<i>Malf.Congénitas Sist.Osteomuscular</i>	3	2	2	1	1	1	-	-	-	-	-	-	-	-	-	-	-	-	-	-	-	-	-	6	4	10
<i>Malf.Congénitas Sist.Nervioso</i>	1	-	-	1	1	1	-	2	-	-	-	-	-	1	-	-	-	-	-	-	-	-	-	2	5	7
<i>Malf.Congénitas Sist.Digestivo</i>	-	-	1	-	2	1	1	-	-	-	-	-	-	-	-	-	-	-	-	-	-	-	-	4	1	5
<i>Anomalías Cromosómicas</i>	-	-	-	-	3	-	-	-	-	-	-	-	-	-	-	-	-	-	-	1	-	-	3	1	4	
<i>Malf.Congénitas Sist.Respiratorio</i>	2	-	-	-	-	-	-	-	-	-	-	-	-	-	-	-	-	-	-	-	-	-	2	-	2	
<i>Otras Malf. Congénitas</i>	-	-	-	-	1	-	-	-	-	-	-	-	-	-	-	1	-	-	1	-	-	-	2	1	3	
TOTAL	9	4	11	9	18	13	1	4	1	-	-	1	-	2	1	2	1	1	3	1	-	-	45	37	82	

La codificación fue realizada utilizando el diagnóstico del Certificado de Defunción.

DEFUNCIONES POR TUMORES, SEGUN GRUPO ETAREO Y SEXO - Año 2019

TUMORES	GRUPO ETAREO																						TOTAL GENERAL		
	0-6 d		7-27 d		28d-11m		1 A		2 A		3 A		4 A		5-9 A		10-14 A		15-19 A		20 y + A		M	F	TOT.
	M	F	M	F	M	F	M	F	M	F	M	F	M	F	M	F	M	F	M	F	M	F			
<i>Tum. Malignos Tej. Linfático, Organos Hemat.y Tej.afines</i>	-	-	-	-	1	-	2	1	-	-	2	-	-	1	3	2	6	2	2	1	-	-	16	7	23
<i>Tum. Malignos Ojo, Encéfalo y otras partes S.N.C.</i>	-	-	-	-	1	-	1	1	0	-	-	2	0	1	5	0	3	0	0	-	-	-	10	4	14
<i>Tum. Malignos Huesos y Cartílagos Articulares</i>	-	-	-	-	-	-	-	-	-	-	-	-	-	-	-	-	2	3	2	-	-	-	4	3	7
<i>Tum. Malignos Glándulas Tiroides y otras Gl. Endocr.</i>	-	-	-	-	-	-	-	-	1	-	-	-	-	1	-	-	-	-	-	-	-	-	1	1	2
<i>Tum. Malignos Del Labio, Cavidad Bucal y Faringe</i>	-	-	-	-	-	-	-	-	-	-	-	-	-	-	-	-	1	-	-	-	-	-	1	-	1
<i>Tum. Malignos Organos Genitales Masculinos</i>	-	-	-	-	-	-	-	-	-	-	1	-	-	-	1	-	-	-	-	-	-	-	2	-	2
<i>Tum. Malignos Vías Urinar.</i>	-	-	-	-	-	-	-	-	-	-	-	-	-	-	-	-	-	-	1	-	-	-	1	-	1
<i>Tum. Malignos Sitios Mal Definidos, Secundarios y No Especificados</i>	-	-	-	-	-	-	1	-	-	-	-	-	-	-	2	1	-	1	0	1	-	-	3	3	6
TOTAL	-	-	-	-	2	-	4	2	1	-	3	2	-	3	11	3	12	6	5	2	-	-	38	18	56

La codificación fue realizada utilizando el diagnóstico del Certificado de Defunción.

DEFUNCIONES DE MENOS Y MAS DE 48 HS. DE INTERNACION, SEGUN ZONA DE RESIDENCIA - Año 2019

RESIDENCIA	DEFUNCIONES				
	TOTAL	-48 HS.	PORCENT.	+48 HS.	PORCENT.
<i>CAPITAL FEDER</i>	19	3	15,79	16	84,21
<i>CONURBANO</i>	97	21	21,65	76	78,35
<i>RESTO PCIA.BS</i>	51	9	17,65	42	82,35
<i>DEMÁS PCIAS.</i>	56	13	23,21	43	76,79
<i>EXTRANJERO</i>	3	-	-	3	100,00
TOTAL	226	46	20,35	180	79,65

ANALISIS DE MORTALIDAD HOSPITALARIA - AÑO 2019

Defunciones por Causa

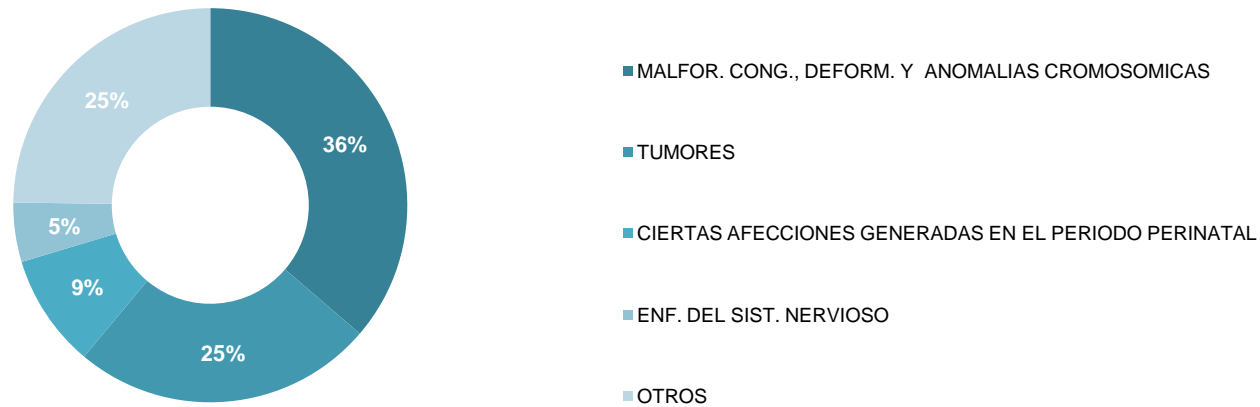

Defunciones según Residencia

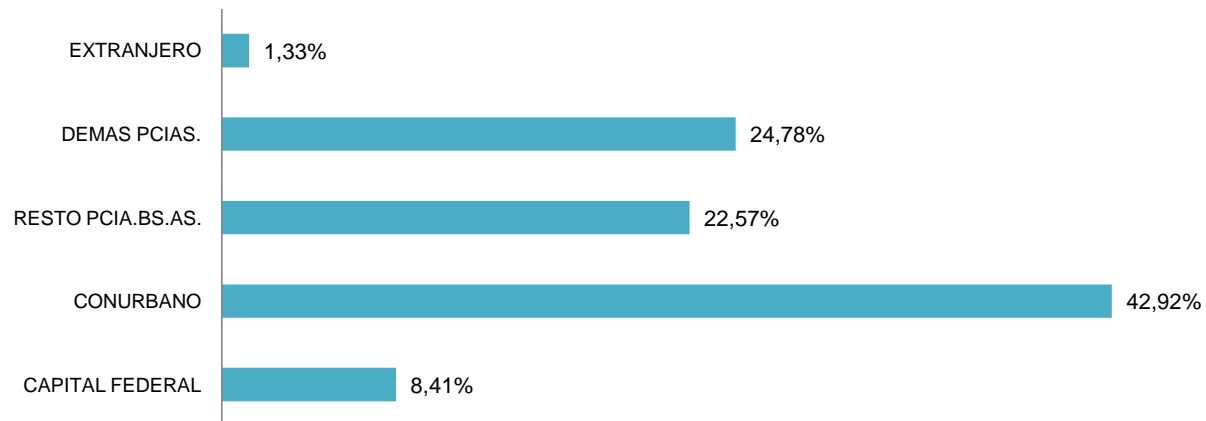

Otras Actividades



Relaciones Institucionales/OCD-Htal. de Día 1° Piso - Año 2019

En el año 2019 se atendieron 5900 consultas recibidas por plataforma. De las mismas Clínica Médica participó como especialidad principal en el 24,3 % de los casos y co-participó como especialidad secundaria en las restantes. Además, durante el mismo período se realizaron 4465 interconsultas de otras especialidades médicas.



Videoconferencias	1982
Asistenciales	299
Capacitación	946
Capacitación/Asistencial	131
Gestión	422
Investigación	157
Teleprograma	20



Del total de consultas recibidas se derivaron sólo el 6% a los sectores de Internación y Consultorios Externos de nuestra Institución, el 94% restante fue resuelto por plataforma evitando el desplazamiento del paciente y su familia. Los mismos proceden de la siguiente forma: 612 de CABA, 733 de la PBA a menos de 100 km de la capital; 522 de PBA a más de 100 km de la capital y 4033 del resto del país.

Dirección Asociada de Docencia e Investigación - Año 2019

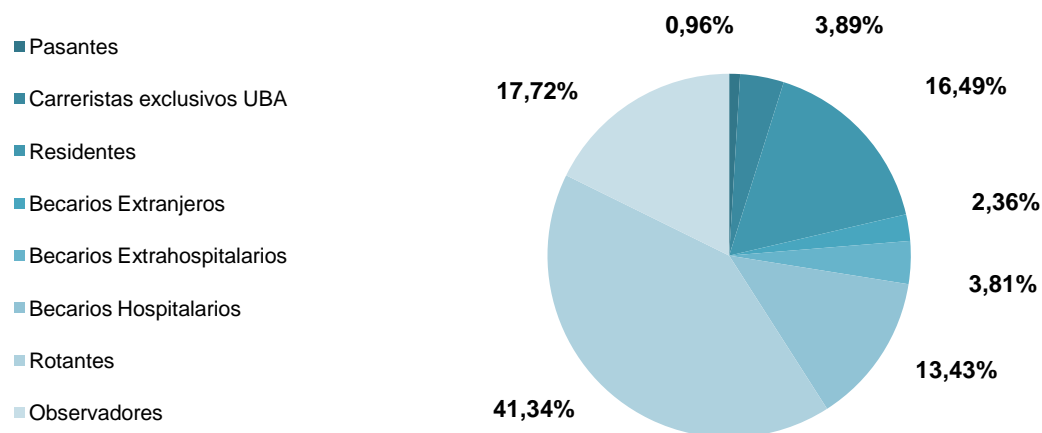

Personal en Formación	
Pasantes	22
Carreristas exclusivos UBA	89
Residentes	377
Becarios Extranjeros	54
Becarios Extrahospitalarios	87
Becarios Hospitalarios	307
Rotantes	945
Observadores	405
Total	2.286

A lo largo del 2019 se han realizado **217 cursos** coordinados por la Dirección Asociada de Docencia e Investigación y 19 **Jornadas** que contaron con un total de 8087 inscriptos.

Durante el ciclo 2019, se realizaron 235 actividades, 110 de ellas son actividades transversales. Los cursos transversales son actividades de **capacitación obligatoria** que, por su alto interés institucional corresponde que sean realizadas por todo el personal del Hospital, en el marco de la carrera hospitalaria.

En el marco de la **Coordinación de investigación** durante el año 2019 se presentaron para su evaluación y aprobación 73 protocolos. De los mismos 38 fueron aprobados, 10 se encuentran en revisión; 3 fueron no aprobados o suspendidos y hubieron 22 Protocolos de registro. Durante el ciclo 2019 se realizaron 123 publicaciones científicas en revistas indexadas.

Biblioteca	
Usuarios en Salas (silenciosa y parlante)	4.468
Usuarios del CiberSID	5.832
Búsqueda bibliográfica	6.033
Artículos descargados en PDF	13.830

Dirección Asociada de Docencia e Investigación - CESIM 2019

Actividades CeSim 2019			
<i>Actividades Educativas</i>	<i>Cantidad</i>	<i>Encuentros</i>	<i>Capacitaciones</i>
Capacitaciones de Enfermería	10	28	514
Capacitaciones en Emergencias	10	10	84
Capacitaciones en Terapia Intensiva	17	22	433
Capacitaciones Neonatales	10	10	69
Capacitaciones Quirúrgicas	20	42	289
Cursos de Capacitación Docente	4	8	250
Entrenamiento en servicio	55	55	57
Evaluación de Profesionales	9	9	328
Otros	10	14	196
Programa Integral de Habilidades para Residentes	50	50	317
R.C.P	107	113	1.910
Simulación In Situ	28	28	128
TOTAL	330	389	4.575

Definiciones:

Actividades: incluyen cursos y programas

Cantidad : refiere al número de veces que se inician las actividades

Encuentros: indica días de actividades

Capacitaciones: número de asistentes totales/días para cada actividad

REPRESENTANTE DEL PACIENTE - INDICADORES 2019

PROCESOS DE RECLAMOS QUEJAS (Q), SUGERENCIAS (S), AGRADECIMIENTOS (A) y GESTIONES (G)

AÑO	PRESENTACIONES	CLASIFICACION EN Q, S, A, G				TIEMPO DE RESOLUCION	
		Q	S	A	G	24 HS	72 HS
2019	421	382	3	23	13	386	35

ESCUELA HOSPITALARIA N°2 "Prof. Dr. Juan P. Garrahan"

ATENCIÓN PEDAGÓGICA A PACIENTES INTERNADOS Y AMBULATORIOS SEGUN NIVEL DE INSTRUCCIÓN

AÑO	At. Temp.	3 años	4 años	5 años	Total	1° Ciclo	2° Ciclo	3° Ciclo	Total	Integra.	Nivel Medio	Est. Visual
2019	332	362	376	440	1178	1236	686	319	2241	119	228	87
Total de Alumnos atendidos durante el año 2019											4185	

El primer ciclo comprende de 1° a 3° grado.

Segundo ciclo comprende de 4° a 5° grado

Tercer ciclo de 6° a 7° grado.

ARCHIVO CENTRAL DE HISTORIAS CLÍNICAS - Oficina de Copiado Año 2019

AÑO	TIPO DE PEDIDO					N° de Folios	N° Tomos de H.C. Trabajados	CDs Rx.	Impresos Realizados	H C. en CD.	N° de Fotocop.
	Privado	Policial Judicial (*)	Prestac. Facturac.	Otros (**)	TOTAL						
2019	1.553	380	284	325	2.542	132.030	2.566	326	52.947	841	130.693

Oficina de ANSES	
Afluencia	24.423
Cons + Trámites	41.166

Cinco-Principales trámites/consultas realizadas por Anses	
Asesoramiento Asignación Universal por Hijo	12365
Presentación de Libreta	6252
Asesoramiento para Activos	4451
Certificado Negativo	3265
Entrega de Formularios	2495
Otros	12338

Anexo Prácticas Detalladas

Año 2019

PRACTICAS ESPECIALIZADAS POR SERVICIO AÑO 2019

ANESTESIOLOGIA		CIRUGIA GENERAL	
	24.237	RECAMBIO BOTON GASTROTOMIA	165
		LAPAROTOMIA EXPLORADORA	130
		DILATACION ESOFAGO	99
		DILATACION RECTAL	94
		TORACOCENTESIS	87
		DRENAJE ABSCESO	80
		REPARACION DE HERNIA INGUINAL INDIRECTA	78
		OTRAS	1.407
CARDIOLOGIA		CIRUGIA PLASTICA Y QUEMADOS	1.852
	28.892	BAÑO CURACION	393
ELECTROCARDIOGRAMA EN CONSULTORIO	17.656	EXTRACCION BIOPSIA TEJJIDO	170
ECOCARDIOGRAMA DOPPLER COLOR	5.333	TOILETTE	59
HOLTER	974	AUTOINJERTO PIEL EN LAMINA FACIAL	58
ERGOMETRIA	444	RESECCION	53
ECOCARDIOGRAMA TRANSESOFAGICO INTRAQUIRURGICO	466	PALATOPLASTIA 1ª TECNICA VWK	51
ECOCARDIOGRAMA PORTATIL CONSULTORIO	498	COLGAJO DE TRANSPOSICION	46
ECOCARDIOGRAMA FETAL	211	ESCAROTOMIA/FASCIOTOMIA	43
PRESUROMETRIA	207	ESCARECTOMIA INSTRUMENTAL	43
TILT-TEST	24	AUTOINJERTO PIEL EN ESTAMPILLAS	38
ECOCARDIOGRAMA CON CONTRASTE	5	QUEILOPLASTIA PRIMARIA	36
OTRAS	3.074	EXTRACCION DENTARIA	30
CIRUGIA CARDIOVASCULAR		AUTOINJERTO DE PIEL EN LAMINA TOTAL	29
	844	RINOQUEILOPLASTIA 1ª UNILATERAL	30
CIERRE DE ESTERNON DIFERIDO	82	PLASTICA/RECONSTRUCCION DE PARTES BLANDAS	23
CIERRE DE COMUNICACIÓN INTERVENTRICULAR	68	LIPOTRANSFERENCIA	20
ECMO	60	OTRAS	730
COMUNICACIÓN INTERAURICULAR (OSTEUM SECUNDUM)	38	CLINICA GINECOLOGICA	362
TETRALOGIA DE FALLOT	34	COLOCACION DE IMPLANTE SUBDERMICO	113
REOPERACION POR SANGRADO	19	TOMA DE CULTIVO DE FLUJO	97
CANAL ATRIOVENTRICULAR COMPLETO	17	DESTRUCCION DE LESION DE PIEL Y MUCOSAS GENITALES	62
BLOQ. AURI. VENTRIC -MARCAPASOS Y COLOC. ELEC. EPICARDICOS-	16	PAPANICOLAU	26
GLENN BIDIRECCIONAL	12	COLPOSCOPIA	23
COARTACION DE AORTA EN CIV	11	CEPILLADO ENDOCERVICAL	22
OTRAS	487	COLOCACION DE DISPOSITIVO INTRAUTERINO	14
		LEGRADO ENDOCERVICAL	1
		OTRAS	4
CIRUGIA GENERAL			
	5.346		
CURACIONES	1.239		
APENDICECTOMIA	490		
PARTICIPACION EN ESTUDIOS RADIOLOGICOS	332		
PARTICIPACION EN ECOGRAFIAS	330		
RETIRO DE CATETER VENOSO	263		
COLOCACION DE CATETER IMPLANTABLE	198		
COLOCACION DE CATETER SEMI IMPLANTABLE	179		
LAPAROSCOPIA EXPLORADORA	175		

PRACTICAS ESPECIALIZADAS POR SERVICIO AÑO 2019

CRECIMIENTO Y DESARROLLO	2.483	ENDOSCOPIA RESPIRATORIA	
ANTROPOMETRIA	2.104	MICROCIRUGIA DE LARINGE C/INFILTRACION MEDICACION	67
MEDICIONES RADIOGRAMETRICAS DE LONGIT. MIEMBROS INF.	166	FIBROLARINGOSCOPIA	51
LECTURA DE LA EDAD OSEA SOBRE RAD. DE MANO Y MUÑECA	152	LARINGOSCOPIA DIRECTA C/DILATACION	36
PREDICCION DE LA ESTATURA FINAL ADULTA	49	FIBROLARINGOTRAQUEOBRONCOSCOPIA CON LAVADO BRONQUEALVEOLAR	30
PREDICC.DE CRECIMIENTO DE MIEMB Y ASIMETRIA	12	FIBROLARINGOTRAQUEOBRONCOSCOPIA	29
		CIERRE DE TRAQUEOTOMIA	27
		OTRAS	421
DERMATOLOGIA	2.407	ESCOLIOSIS	246
FOTOTERAPIA	931	ATRODESIS POST. TORACICA Y LUMB. INSTRUM.	74
BIOPSIA DE PIEL O TEJIDO CELULAR	495	TOILETTE QUIRURGICA	32
LESION VASCULAR DE MAS DE 5 CM TTO POR LASER CADA SESION	328	ATRODESIS POST. TORACICA Y LUMB. Y SACRA INSTRUM.	26
VIDEODERMASTOSCOPIA DE LESION DE PIEL	178	HALO CRANEANO	16
TUMOR BENIGNO DE PIEL DESTR. P/CRIOCIRUGIA MAS DE 5 ELEM.	130	REV. DE FUS. POST. C/REP. DE PSEUDO ARTROSIS Y/O RECOLEC. DE IMPL.	11
LESION BENIGNA PIEL DESTR. P/APLICACIÓN SUST QUIM. MAS DE 5 EL	72	DISTRACCION SUCESIVA	10
TUM. BENIG. DE PIEL DESTRUCCION P/CRIOCIRUGIA HTA. 5 ELEM.	61	RETIRO DE IMPLANTE	10
LESION VASCULAR DE MENOS DE 5 CM TTO CON LASER	25	ARTRODESIS POSTERIOR TORACICA INSTRUMENTADA	9
TTO. Y CURACIONES DEL PACIENTES CON EPIDERMOLISIS AMPOLLAR	20	OTRAS	58
LESION BENIG. PIEL DESTR. P/APLICACIÓN SUST QUIMICA HTA. DE 5 E	72		
OTRAS	95		
EMERGENCIA	31.091	ESTUDIOS NEUROFISIOLOGICOS	7964
NEBULIZACIONES	21.684	POTENCIAL AUDITIVO DE TRONCO CON REGISTRO IPSILATERAL	1.430
SATUROMETRIAS	1.533	POTENCIAL AUDITIVO DE TRONCO CON REGISTRO CONTRALATERAL	1.427
SUTURAS, AFRONTAMIENTO, HERIDAS	576	PRUEBA AUDIOMETRICA BASICA/DETECCION DE UMBRAL AUDITIVO	1.425
CURACIONES	495	ELECTROMIOGRAMA DE MMSS O MMII C/VELOCIDAD DE CONDICION MOTORA	521
COLOCACION SONDA NASOGASTRICA	195	NEUROCONDUCCION SENSITIVA	282
PASAJE DE MEDICACION EV.	192	LATENCIA DE ONDA F	281
PUNCIONES	62	ELECTROMIOGRAMA FACIAL, ANAL O TRONCULAR C/VELOC. DE CONDUCCION	279
TOMA DE HEMO O LABORATORIO	47	REFLEJO H	279
HABILITACION/SERVICE CATETER IMPLANTABLE	42	POTENCIAL EVOCADO VISUAL CON FLASH	242
HABILITACION/SERVICE CATETER SEMI IMPLANTABLE	18	POTENCIAL EVOCADO SOMATOSENSITIVO MMII CORTICAL	164
OTRAS	6.247	POTENCIAL SOMATOSENSORIAL MMII C/ARRIBO LUMBAR	160
		POTENCIAL SOMATOSENSORIAL MMII C/ARRIBO SUBCORTICAL	157
ENDOSCOPIA RESPIRATORIA	4.381	POTENCIAL SOMATOSENSORIAL MMII C/ARRIBO EN POPLITEO	157
FIBRORINOLARINGOSCOPIA	920	MONITORIZACION INTRAOPERATORIA PARA NEUROCIRUGIA	156
CAMBIO DE CANULA	811	POTENCIAL SOMATOSENSORIAL MMSS C/ARRIBO EN ERB	120
LARINGOSCOPIA DIRECTA	573	OTRAS	884
CURACION PLANA	478		
LARINGOTRAQUEOBRONCOSCOPIA	409	GASTROENTEROLOGIA	2.277
LARINGOSCOPIA DIRECTA CON INTUBACION	205	VIDEOESOFAGOGASTRODUODENOSCOPIA	788
MICROCIRUGIA DE LARINGE	165	VIDEOESOFAGOGASTRODUODENOSCOPIA C/BIOPSIAS MULTIP.	435
TRAQUOTOMIA	84	VIDEOCOLONOSCOPIA	306
AMIGDALOADENIODECTOMIA	75	VIDEOCOLONOSCOPIA CON BIOPSIAS MULTIPLES	192

PRACTICAS ESPECIALIZADAS POR SERVICIO AÑO 2019

GASTROENTEROLOGIA		HOSPITAL DE DIA 1º PISO	
IMPEDANCIOMETRIA LUMINAL MULTICANAL CON PH METRIA	139	APLICACIÓN DE GAMAGLOBULINA SC	123
VIDEOCOLONOSCOPIA CON POLIPECTOMIA	73	ENTRENAMIENTO P/ PADRES EN EL MANEJO DE SONDA NASOG	118
VIDEUESOFAGOGASTRODUODENOSCOPIA C/ DILATACION	50	ADMINISTRACION DE HIERRO EV	2
COLOCACION DE SONDA TRANSPILORICA C/RADIOSCOPIA	36		
BIOPSIA RECTAL POR SUCCION	27	INMUNOLOGIA	
VIDEUESOFAGOGASTRODUODENOSCOPIA C/LIGAD MULTIP.	19	CAPILAROSCOPIA	48
OTRAS	212	PUNCIONES ARTICULARES	47
			1
HEMATO-ONCOLOGIA		NEFROLOGIA	
	6.311		4.206
PUNCION - ASPIRADO DE MEDULA OSEA	2.065	HEMODIALISIS IRCI	3.068
ADM. INTRATECAL DE CITOSTATICOS	1.885	DIALISIS PERITONEAL CONTINUA AMBULAT.(D.P.C.A.)	1
PUNCION LUMBAR	1.885	DIALISIS PERITONEAL DE PACIENTE CRONICO	436
PUNCION - BIOPSIA DE MEDULA OSEA	475	ENTRENAMIENTO FAMILIAR PARA DIALISIS	64
PUNCION AGUJA FINA	1	BIOPSIA PERCUTANEA GUIADA POR ECOGRAFIA	47
		PRUEBA DE PERMEABILIDAD	46
		OTROS	544
HEMODYNAMIA		NEUMONOLOGIA	
	890		13.163
CATETERISMO DIAGNOSTICO	291	ANTROPOMETRIA	3.378
TEST CON DROGAS	95	ESPIROMETRIA Y CURVA FLUJO-VOLUMEN FORZADA	2.972
ESTUDIO ELECTROFISIOLOGICO DIAGNOSTICO	89	OXIMETRIA DE PULSO	1.717
EMBOLIZACION	79	OXIMETRIA	1.062
ABLACION DE ARRITMIAS POR RADIOFRECUENCIA	48	ESPIROMETRIA Y CURVA FLUJO-VOLUMEN FORZADA Y REVERSIBILIDAD	723
CIERRE DE DUCTUS	46	CAPACIDAD DE DIFUSION DE CO	445
ANGIOPLASTIA	28	VIDEOPOLISOMNOGRAFIA C/OXIMETRIA NOCTURNA	408
ANGIOPLASTIA C/COLOCACION IMPLANTE STENT	25	OXIMETRIA + CO2 TC TRASCUTANEA	310
VALVULOPLASTIA	23	VOLUMENES PULMONARES POR PLETISMOGRAFIA	209
ABLACION DE ARRITMIAS POR CRIOABLACION	21	ESTUDIO FUNCIONAL RESPIRATORIO COMPLEJO	192
OTRAS	145	FLUJO PICO TOSIDO	187
		PRESIONES BUCALES INSPIRATORIAS Y ESPIRATORIAS MAXIMAS	165
HOSPITAL DE DIA 1º PISO		HOSPITAL DE DIA 1º PISO	
	2.410		
INFUSION DE GAMAGLOBULINA EV	730	ADMINISTRACION DE OMALIZUMAB	130
PRUEBAS FUNCIONALES ENDOCRINOLOGIAS	370	ADMINISTRACION DE BRONCODILADORES	38
LAVADO GASTRICO:BUSQUEDA BAAR	325	RESISTENCIA DE VIA AEREA POR PLETISMOGRAFIA	20
INFUSION DE PAMIDRONATO EV	290	BIPAP/CPAP	6
INFUSION DE ANTICUERPOS MONOCLONALES	264	OTRAS	1.201
INFUSION ENDOVENOSA DE ENZIMAS	188		

PRACTICAS ESPECIALIZADAS POR SERVICIO - AÑO 2019

NEUROCIRUGIA	1091	NUTRICION	
DERIVACIONES VENTRICULO ATRIAL-PERITONEAL-PLEURAL-SINUS SHUNT	137	PRUEBA DE BIBERON	5
REVISION VALVULAR	114	CALORIMETRIA INDIRECTA	4
DRENAJE VENTRICULAR CONTINUO/DRENAJE LUMBAR CONTINUO	75	OTRAS	3
NEURONAVEGACION	38		
PUNCIONES:LUMBAR-SUBDURAL-EXTRADURAL-VENTRICULAR	37	OFTALMOLOGIA	46.223
TRATAMIENTO NEUROENDOSCOPICO DE LA HIDROCEFALIA	36	EXOFTALMOLOGIA	11.285
TRATAMIENTO QUIR. DE TUMORES INFRATENTORIALES INTRAAXIALES	30	OFTALMOSCOPIA BINOCULAR INDIRECTA	10.918
TRATAMIENTO QUIR. DE TUMORES SUPRATENTORIALES HEMISFERICOS	30	CURACION OFTALMOLOGICA SIN ANESTESIA	10.776
TOMA DE LIQUIDO CEFALO RAQUIDEO DE SIST. DE DRENAJE EXTERNO	18	ESQUIASCOPIA	8.240
USO MICROSCOPIO	35	MODULO ESTUDIOS BAJO ANESTESIA GENERAL	971
REPARACION DE DEFECTOS CONGENITOS VERTEBROMEDULARES	33	FONDO DE OJO C/OFTALMOSCOPIA DIRECTO (VISUSCOPIA)	907
VIDEO ASISTENCIA NEUROENDOSCOPICA	28	ICONOGRAFIA DIGITAL	771
EXTRACCION DE TUBOS DE OPERACIONES DERIVATIVAS	25	ECOGRAFIA	411
TRAT. QUIR. DE LA CRANEOESTENOSIS SIMPLE	22	CURVA DE TENSION OCULAR	242
TRATAMIENTO QUIRURGICO DE LA MALFORMACION DE ARNOLD-CHIARI	16	ECOGRAFIA BAJO ANESTESIA	210
OTRAS	417	ECOMETRIA BAJO ANESTESIA	208
		RETINOGRAFIA DIGITAL	123
NEUROLOGIA	13.306	BIOMICROSCOPIA ULTRASONICA UNILATERAL	104
EKG DE VIGILIA CON ACTIVACION COMPLEJA COMPUTARIZADO	4.273	DIAMETRO CORNEAL	102
EKG DE VIGILIA COMPUTARIZADO	4.262	OTRAS	955
VEEG DE SCALP TELEMETRIA DE 48 HS	156		
EKG DE VIGILIA CON POLIGRAFIA COMPUTARIZADO	110	ORTOPEDIA Y TRAUMATOLOGIA	3.805
VIDEO EKG CON POLIGRAFIA DE 2 HS	49	YESOS	1.314
VEEG DE SCALP TELEMETRIA DE 72 HS	20	CURACIONES	295
VEEG DE SCALP TELEMETRIA DE 144 HS	17	PROTESIS Y ORTESIS	223
VEEG DE SCALP TELEMETRIA DE 96 HS	14	TENOTOMIA/TENOLOSIS	161
EKG DE SUENO COMPUTARIZADO + POLIGRAFIA	4.366	FRACTURA RED. E INMOBILIZACION C/FIJACION INT. HUMERO	133
OTRAS	39	TOILETTE QUIRURGICA	102
		FRACTURA RED. E .INMOV. SIN OSTEOSINTESIS RADIO Y CUBITO	100
NUTRICION	2.884	FRACTURA RED.E INMOV.CON FIJACION INTERNA RADIO Y CUBITO	85
MONITOREO DE GLUCEMIA A DIABETICOS	2.198	RETIRO DE CLAVIJAS	82
SOBRECARGA DE GLUCOSA	410	OSTEOTOMIA CORRECTORA FEMUR Y COXAL	75
DIETA CETOGENICA	115	OSTEOTOMIA CORRECTORA FEMUR Y COXAL	75
INFUSION EV DE ENZIMAS	15	BIOPSIA OSEA (POR PUNCION)	58
PRUEBA DE GLUCAGON	22	OSTEOTOMIA CORRECTORA TIBIA Y PERONE	48
PRUEBA DE MAIZENA	26	OSTEOSINTESIS FEMUR	38
TEST DE AYUNO	8	PIE BOT (ARTROTOMIA MULTIPLE PIE)	33
MONITOREO DE GLUCEMIA EN HIPOGLUCEMIA	78	CUERPO EXTRAÑO O IMPLANTE , EXTRACCION FEMUR	32

Análisis Respiratorio 2019

Análisis Respiratorio IRAB 2019

Se realizó el presente informe, en virtud de la finalización de la temporada invernal y la Campaña ERAB 2019. Las infecciones respiratorias constituyen una de las principales causas de atención médica, tanto en la consulta ambulatoria como en internación.

Las Infecciones Respiratorias Agudas representan uno de los problemas de salud más importantes para la población infantil de 0 a 6 años. Los principales diagnósticos dentro de esta población a nivel país, la constituyen las Bronquiolitis, Bronquitis, Neumonías e influencias.

En la presente publicación y siguiendo el análisis sistemático de años anteriores se tuvieron en cuenta los egresos de menores de seis años con Enfermedades Respiratorias Agudas Bajas (ERAB). El período evaluado comprendió el extendido entre las Semanas Epidemiológicas 20 y 35 (13/5 hasta el 1/9 incluido).

Para este análisis se tuvieron en cuenta las siguientes variables: tipo de patología respiratoria; residencia; días de internación y edad. En el caso de residencia se consideraron los pacientes residentes en CABA; para Conurbano y Resto de PBA se utilizó como criterio la apertura por Regiones Sanitarias.

En el análisis de los pacientes egresados se relacionó la existencia de patologías de base considerando los siguientes grupos: Enfermedades congénitas o malformaciones (incluyendo cardiopatías congénitas); Enfermedades neurológicas; Enfermedades neuromusculares; Enfermedades oncológicas e inmunitarias; Enfermedades respiratorias crónicas y Cardiopatías no congénitas; como así también si el paciente tuvo internaciones previas por patología respiratoria en los tres meses anteriores.

En esta oportunidad, se incluye también un breve análisis sobre los pacientes atendidos bajo la modalidad ambulatoria con diagnóstico de ingreso relacionado a patologías respiratorias. Para ello se toma en cuenta el mismo período, así como la apertura utilizada para la residencia en el análisis bajo la modalidad de internación. A su vez, dentro de la modalidad de atención en este caso se tiene en cuenta los sectores de Emergencia; Bajo Riesgo; Bajo Riesgo Vespertino; Mediano Riesgo y Otros Consultorios Externos.

Para las consultas ambulatorias se tuvo en cuenta el mismo criterio de residencia que en Internación. En todos los casos se considera como residencia el domicilio del paciente.

Por último, se incluye un resumen del total de Derivaciones realizadas en el período comprendido entre el 27/5 al 25/8 del corriente año. En el mismo se toma en cuenta el nivel de rechazo y aceptación así como la causa de rechazo en el caso que corresponda, junto con la Institución que lo define.

El conjunto de información presentada en este informe tiene como objetivo poner en conocimiento de la comunidad hospitalaria información relevante para la toma de decisiones así como un conocimiento detallado de los perfiles atendidos en virtud de la época invernal.

Análisis ERAB - Internación

Durante el período analizado se registraron 2022 egresos de pacientes con diagnóstico de egreso relacionado a patologías respiratorias. El 86,80% (1755 casos) corresponden a pacientes con Bronquiolitis-IRAB, a continuación se muestra la distribución porcentual y en valores absolutos.

Bronquiolitis + IRAB	Neumonía	Bronquiolitis + Neumonía	Broncoespasmo	Misceláneas
1755	64	-	47	156
86,80%	3,17%	0%	2,32%	7,72%

Respecto de la edad de los pacientes el 37,73% (763 casos) poseen entre 0 y 6 meses de edad; mientras que el segundo grupo con un 23,29% (471 casos) está compuesto por pacientes de entre 7 a 12 meses. Ambas categorías reúnen el 61,03% de los egresos de pacientes con patología respiratoria en el período mencionado. El tercer grupo en importancia está compuesto por egresos de pacientes de entre 2 y 6 años que representan el 20,47% (414 casos); mientras que el cuarto grupo está compuesto por egresos de pacientes de entre 13 y 14 meses, con un 18,50% (374 casos).

Cabe destacar que el 36,99% (748) de los egresos poseen algún tipo de enfermedad crónica de base. Se procedió a agrupar las patologías de base en los siguientes ítems: Cardiopatías; Neurológicas; Neuromusculares; Respiratorias Crónicas; Inmuno/Oncológicas; Genéticas/Malformaciones y Re internaciones por causas respiratorias en los últimos 3 meses.

Cardio.	Neurológ.	Neuromusc.	Resp. Crónicas	Inmuno/Oncológica	Genet./Malform.	Reint. Respiratoria
64	55	4	139	35	158	293
8,56%	7,35%	0,53	18,58%	4,68%	21,12%	39,17%

Respecto de las Derivaciones a Terapia Intensiva (TI) se realizaron en total 270, registrándose los mayores valores las semanas epidemiológica 26, 28 y 32. Con 30, 25 y 25 derivaciones a TI respectivamente. En el mismo periodo, a su vez se registraron 15 fallecimientos.

Análisis Respiratorio - IRAB 2019

A su vez el 50,05% de los egresos (1012 casos) respondieron a internaciones entre 0 a 5 días; mientras que el 33,48% (677 casos) se prolongaron entre 5 y 10 días. Por último el 16,47% (333 casos) correspondieron a internaciones con una duración mayor a 10 días.

0-5 días	5-10 días	Más de 10 días
1012	677	333
50,05%	33,48%	16,47%

RESIDENCIA	EGRESOS	%
CABA	364	18,00%
Región 1	1	0,05%
Región 2	3	0,15%
Región 3	2	0,10%
Región 4	4	0,20%
Región 5	95	4,70%
Región 6	1004	49,65%
Región 7	221	10,93%
Región 8	3	0,15%
Región 9	2	0,10%
Región 10	5	0,25%
Región 11	69	3,41%
Región 12	246	12,17%
Otras	3	0,15%

Por último, para el análisis según residencia se consideró el domicilio del paciente y realizándose la siguiente apertura: CABA; Conurbano y Resto de Provincia de Bs As, por Regiones Sanitarias; y Otras donde se incluye la residencia por fuera de la provincia de Buenos Aires.

Casi el 50% de los egresos corresponden a pacientes con residencia en la Región Sanitaria 6, conformada por los municipios de Avellaneda; Almirante Brown; Berazategui; Esteban Echeverría; Ezeiza; Florencio Varela; Lomas de Zamora; Quilmes y Lanús . El segundo grupo está compuesto por los egresos de pacientes con residencia en CABA, mientras que el tercer grupo en importancia son aquellos pacientes con residencia en la Región 12.

A continuación se expresan los valores según Residencia en términos absolutos y relativos.

Para más información visitar

https://www.gba.gob.ar/saludprovincia/regiones_sanitarias

Análisis Respiratorio - IRAB 2019

Análisis ERAB – Consultorios Externos

En el período comprendido entre el 13/5 hasta el 1/9 incluido se realizaron 2089 consultas médicas que tenían como diagnóstico ambulatorio patologías respiratorias.

Casi el 64 % de las consultas tiene como diagnóstico Bronquiolitis-IRAB; mientras que el segundo diagnóstico en importancia es Broncoespasmo (BE) con casi el 14,36%. A continuación se expresa el total de consultas realizadas teniendo en cuenta el diagnóstico ambulatorio, detallando valores absolutos y relativos.

Diagnóstico Ambulatorio		
BQL- IRAB	1333	63,81%
BE	300	14,36%
BOR	167	7,99%
DIF. RESP.	162	7,75%
NEUMONIA	117	5,60%
COQUELUCHE	6	0,29%
BQL + NEUMONIA	3	0,14%
ASMA	1	0,05%
OTRAS	-	0,00%
	2089	100,00%

SECTOR DE ATENCION		
EMERGENCIA	1498	71,71%
BAJO RIESGO	223	10,67%
BAJO RIESGO VESP.	210	10,05%
CONSULTORIOS	103	4,93%
MEDIANO RIESGO	55	2,63%
	2089	100,00%

Teniendo en cuenta el sector de atención se observa que el 71,71% (1498 consultas) se registraron en el Área de Emergencia; constituyéndose de esta forma en el principal canal de atención.

Bajo Riesgo y Bajo Riesgo Vespertino reúnen el 20,73% de las consultas registradas. Por otra parte, Mediano Riesgo atendió el 2,63% de las consultas con diagnóstico ambulatorio relacionado con patologías respiratorias y el resto de los Consultorios Externos atendió 4,93% restante.

Análisis Respiratorio - IRAB 2019

Por último, siguiendo el mismo criterio de residencia al utilizado bajo la modalidad de internación se observa que en Consultorios Externos, la mayor cantidad de consultas pertenecen a pacientes con Residencia en la Región 6.

En esta modalidad de atención casi el 62% de las consultas registran domicilio en alguno de los municipios pertenecientes a dicha zona.

A continuación se puede observar los valores absolutos, así como los relativos junto con los tres valores más importantes resaltados.

RESIDENCIA	CONSULTAS	%
CABA	6	0,29%
Región 1	8	0,38%
Región 2	2	0,10%
Región 3	2	0,10%
Región 4	2	0,10%
Región 5	111	5,31%
Región 6	1292	61,85%
Región 7	264	12,64%
Región 8	7	0,34%
Región 9	1	0,05%
Región 10	6	0,29%
Región 11	82	3,93%
Región 12	304	14,55%
Otras	8	0,38%

Análisis Respiratorio - IRAB 2019

Resumen Derivaciones 2019

El presente informe toma todos los pedidos de derivación efectuados (tanto aceptados como rechazados) en el período comprendido entre el 27/05/2019 y el 25/08/2019. Con el objetivo de realizar un análisis detallado que sea útil a la toma de decisiones se tomarán en cuentas las siguientes variables: Total de derivaciones efectuadas (rechazadas y aceptadas); motivo de rechazo; Institución que acepta/rechaza la derivación.

Durante el período mencionado se realizaron en total 629 pedidos de derivación, de los cuales fueron aceptados 409 (65,02%) y rechazadas 220 (34,98%).

Respecto de las derivaciones rechazadas cabe destacar el 95 % (209 casos) de los mismos corresponden a Instituciones privadas; seguido por el Hospital Militar con el 2,27% (5 casos); junto con el Hospital Clínicas con 0,91% y Cepsi Eva Perón (2 casos cada uno); el Hospital Materno Infantil Ramón Sardá y el Hospital General de Agudos Parmenio Piñeiro 0,45% cada uno (1 caso cada uno).

Acerca de la principal causa de rechazo no se registra información en plataforma con un 28,62% (62 casos). Seguida por la falta de respuestas de parte del Sistema Integral de Emergencias Sanitarias (SIES) con un 19,09% (42 casos). El tercer motivo de rechazo está constituido por las Altas médicas producidas entre la solicitud de derivación y la respuesta a la misma, con un 14,09% (31 casos). El cuarto motivo de rechazo está constituido por la no aceptación de los padres acerca de la institución a la que se deriva, representando el 9,09% (20 casos).

A continuación se muestra una tabla con las derivaciones rechazadas resaltando las principales causas especificando el motivo, en valores absolutos y relativos.

Rechazadas según motivo		
Sin especificar (celda en blanco)	62	28,18%
Alta	31	14,09%
Pasa a otro sector dentro del hospital	18	8,18%
Padres rechazan destino	20	9,09%
Susp. obra social/no está empadronado	11	5,00%
Falta de camas	6	2,73%
Rechazado	5	2,27%
S/novedades SIES (*)	42	19,09%
Cambio clínico	7	3,18%
Retiro voluntario padre/madre	2	0,91%
Sin respuesta	13	5,91%
Fuga	1	0,45%
Derivación cancelada	1	0,45%
Recursos insuficientes en Hospital de	1	0,45%

Análisis Respiratorio - IRAB 2019

El mes con mayor **solicitud de derivaciones** fue junio con un total de 254, un 40,38% del total. En ese mismo período se realizó el 45,90% de los rechazos (101 casos). Durante este mes se registro un promedio de 3,4 rechazos por día con un máximo de 15 registrados el 24/6.

Por su parte, en junio se efectuaron **153 derivaciones** con un promedio diario de 5,03, y un máximo de 13 el día 13/6.

Respecto de las derivaciones efectuadas el principal destino es el Hospital Militar con un 42,79% (175 casos), seguido por Instituciones privadas con un 38,88% (159 casos); mientras que el tercer destino principal es el Hospital General de Agudos Dr. Teodoro Álvarez con un 4,40% (18 casos cada uno).

A continuación se muestra una tabla con las derivaciones efectuadas resaltando los principales destinos, en valores absolutos y relativos.

Traslados según destino		
Militar	175	42,79%
Otros	159	38,88%
Teodoro Álvarez	18	4,40%
Clínicas	15	3,67%
Cosme Argerich	13	3,18%
Parmenio Piñero	13	3,18%
Ramos Mejía	6	1,47%
Durand	4	0,98%
José M Penna	3	0,73%
Rivadavia	1	0,24%
Posadas	1	0,24%
El Cruce	1	0,24%